Simón Blech dirigió un ciclo de música moderna en la ciudad de Córdoba

Considerable éxito artístico y de público ha alcanzado el Ciclo de Música Contemporánea desarrollado recientemente en la sala del teatro Rivera Indarte, de Córdoba, que contó con el auspicio de la Dirección General de Cultura de esa provincia. El ciclo, que constituyó un panorama sintético de algunas de las principales tendencias estéticas de la música de nuestro tiempo, fue confiado a la Orquesta Sinfónica de Córdoba, organismo que actuó a las órdenes de su director estable, el maestro Simón Blech, interviniendo además, en calidad de solistas, varios calificados intérpretes: la violoncelista Emma Curti, y los pianistas Ornella Ballestreri de Devoto y Jorge Zulueta.

El mencionado conjunto orquestal, con la eficaz dirección del citado maestro, quien continúa así la interesante labor de perfeccionamiento realizada durante la temporada anterior por Washington Castro, ha evidenciado un sensible progreso en su desempeño, acusando un positivo grado de flexibilidad, cohesión, ajuste rítmico y equilibrio entre los diferentes planos sonoros; estas virtudes hacen de él, sin duda, una de las buenas orquestas de nuestro país, en la actualidad. El maestro Blech, trabajador incansable, meticuloso y preocupado por los más mínimos detalles de realización, sin descuidar por ello la visión de conjunto de la obra, ha logrado en poco tiempo imprimir a dicha agrupación esas cualidades.

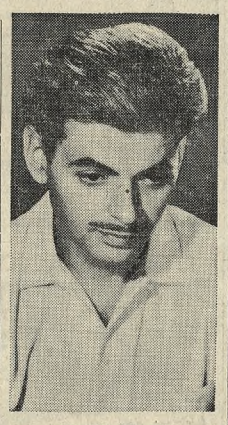

Simón Blech

Además, algunos de los jefes de las distintas secciones instrumentales, como el violín concertino, Héctor Molinari; el violoncelista Eugenio Marullo; el primer oboe José Russo; el clarinete Guerino Curvino y la primera trompa, Roberta Clapp de Phillips (instrumentista norteamericana especialmente contratada para cubrir ese delicado puesto) ostentan méritos en verdad poco frecuentes, dentro de sus especialidades respectivas. Pero en general el desempeño de la orquesta, a través de muchos de sus integrantes, se caracteriza por un loable entusiasmo, disciplina y espíritu de colaboración. Algunas imperfecciones, principalmente en los grupos de instrumentos de viento (afinación, calidad de timbre y capacidad para matizar) podrán ser superadas en el futuro.

La audición inicial, llevada a efecto el 24 de marzo pasado, incluía las siguientes partituras: "Concerto per orchestra", de Goffredo Petrassi; "Concertante, para violoncelo solista, instrumentos de viento, contrabajo y percusión", de Hilda Dianda, y "Quinta Sinfonía", de Sergio Prokofieff. El segundo concierto, realizado el 8 de abril, reunía cuatro danzas episódicas del "ballet" "Rodeo", de Aarón Copland; "Concierto para piano y orquesta, op. 36", de Albert Roussel; "Obertura para Juliano Emperador, de Ibsen", de Juan Carlos Paz y "Suite de danzas", de Béla Bartók.

En el comentario de esta audición el crítico musical de "Los Principios", expresa, entre otros conceptos, lo siguiente: "Con marcado relieve directorial actuó el maestro Simón Blech al frente de la Orquesta Sinónica, en el segundo concierto del ciclo de música contemporánea. Con su batuta dinámica que sabe extraer de la unidad orquestal un calificado rendimiento sonoro, animado por la fuerza de su temperamento expresivo y concreto, el maestro Blech dejó un saldo holgadamente positivo en la versión del programa... la orquesta, actuando entusiastamente, con el espíritu que Blech infunde al organismo, ofreció un buen rendimiento, y con algunos pasos deslucidos en algunos bronces".

La tercera y última sesión, llevada a efecto el 29 del mes pasado, se inició con una apropiada versión de la "Música de concierto para cuerdas y metales", de Paul Hindemith, que plantea difíciles problemas de realización, por la omisión de las secciones de maderas y batería, y que la orquesta salvó en forma apreciable. Siguió una clara e impetuosa traducción de la "Segunda Sinfonía, op. 22", de nuestro compatriota Roberto García Morillo.

La última parte del detalle fue dedicada por completo al "Concierto para piano y orquesta, op. 42", de Arnold Schönberg, que es una de las obras capitales dentro de la técnica dodecafónica y creación de la plena madurez del artista en su complejidad estructural y sutileza de matices. El instrumento principal fue encomendado a Porge Zulueta, indudablemente uno de nuestros mejores intérpretes instrumentales, y un especialista del arte schönberguiano, cuya ejecución se caracterizó por su perfecta identificación con el espíritu que anima a la obra, de tan variados aspectos y tan alto nivel intelectual.

Zulueta contó en esta oportunidad con la eficiente colaboración del conjunto orquestal dirigido por Blech, que realizó un esfuerzo artístico encomiable y acreedor al elogio. Así lo entendió la concurrencia, atenta y cordial, que exteriorizó su aprobación con calurosas y prolongadas demostraciones de aplauso.

"Mi querido doctor" es una película de origen alemán, filmada en eastmancolor y panavisión. Narrada en términos de comedia, refiere las vicisitudes de un médico famoso que se enamora de una de sus pacientes y que más tarde se ve obligado a hacer frente a ciertas acusaciones calumniosas, desatadas por un colega envidioso. Kurt Hoffmann fue el director de este film, basado sobre una pieza teatral de Curt Goetz e interpretado por Liselotte Pulver, Werner Hinz (ambos en la fotografía), Fritz Rasp y Hainz Rühmann. Es un estreno inminente del sello DASA

Función de beneficencia

En beneficio de las obras de D.A.F.A.C.C. (Dirección Argentina Filantrópica Asistencial de Citología del Cáncer), el 19 del actual, a las 21.30, se ofrecerá en el cine Ambassador una "avant-première" de la producción de la 20th. Century Fox "La novicia rebelde" ("The sound of music"). Junto a los protagonistas de esta comedia musical —Julie Andrews y Christopher Plummer—, se desempeñan Eleanor Parker, Richard Haydn, Peggy Wood y el debutante Charmian Carr. El director del film fue Robert Wise ("Amor sin barreras").

El Festival de Cine Religioso ha dado premios en España

VALLADOLID, 3 (AFP). — Ha finalizado la Décima Semana de Cine Religioso y Valores Humanos, de Valladolid, sin que haya sido atribuído el gran premio: el Lábaro de Oro.

El segundo premio fue ganado por el film yugoslavo "Skoplie 63", de Velkoko Bujalic, largo documental sobre el temblor de tierra que se produjo en esa ciudad yugoslava en julio de 1963. El premio Ciudad de Valladolid correspondió a "Harakiri", de M. Kobayashi, japonés. El premio San Gregorio fue otorgado a "El alemán", de Bert Haanstra (Holanda).

En la categoría de cortometrajes, la película holandesa "Ameiding", de Rob Howern, obtuvo la Espiga de Oro.

El premio del Instituto de Cultura Hispánica fue concedido a "El niño y el muro", coproducción hispano - mexicana de Ismael Rodríguez.

El premio del décimo aniversario del Festival de Valladolid fue conquistado por "Citizen Kane", de Orson Welles (Estados Unidos).

El premio de los escritores cinematográficos correspondió a "Young Cassidy", de John Ford y Jack Cardiff.

CUANTO Mas ELEGANTE Master

Modernos Pullovers pura lana Merino $ 990.-
Master
Callao 1074

SU DEPARTAMENTO puede comprarlo o venderlo en SIFA
Paraguay 580 — 31-9227/8/9

UNIVERSIDAD DE BUENOS AIRES
Facultad de Farmacia y Bioquímica
CONCURSO

Se llama a concurso de títulos y antecedentes docentes y de investigación para proveer UN (1) CARGO DE PROFESOR REGULAR, con dedicación exclusiva, en el Departamento de Fisicoquímica, orientación FISICOQUIMICA.

INSCRIPCION: del 29|IV al 28|V|965.

INFORMES: Secretaría General de la Facultad (División Profesorado, Graduados y Concursos), Junín 956, piso bajo, de 10 a 13.45 horas.

RESTAURANTES

Patio Salteño
EL CARDON
Parrilla - Humita - Tamales
Platos regionales
Av. Las Heras 2379, Bs. As.
T. E. 83-6633 y 84-5522
Lleve a su hogar la especialidad de la casa: Empanadas salteñas v.8

CASA SUIZA Espec. internac. y regional. Fondues. Tilas noches la Grorquesta Vienesa. Miércoles almuerzo. R. PEÑA 254, CAP. - 46-1378 v8

"DOVER COLL" Elegante salón comedor
Almuerzo de 12 a 15.30. En horas de la cena ameniza el genial cimbalista Costa Wladescu. - Bs. As.
CHARCAS 680 - Capital v8

EL CEIBAL LAS HERAS 2263 T. E. 83-2707
El Restaurante criollo de Bs. As. Emp., locro, humita. Gran parrilla

VIEJO RETIRO
EVOCACION DE 1920
Cocina internacional. Atendido por ex personal de Harrods
SALON DE ARTE
Exponen Urruchúa y Di Vruno
Horario 21 horas
RICARDO ROJAS (ex Santa Fe) 473. T. E. 32-2818
ALMUERZO Y CENA
de 12 a 14.30 y 20 a 1.30 horas
Domingo cerrado

MESON ESPAÑOL
Almuerzo y Cena. Un lugar ideal para el ejecutivo y para el turismo
An ideal place for the executive and for the turist. Lunes cerrado Caseros 1750. Capital. 26-6885 v3016

EN LOS MEJORES RESTAURANTES LOS MEJORES VINOS
VINO PINOT RESERVA
SUPERIORA VIEJO
LA SUPERIORA
LAS VEGAS • RELICARIO ROSADO • LEMOS SELECTO

PROVINCIA DE BUENOS AIRES
MINISTERIO DE ECONOMÍA Y HACIENDA
DIRECCIÓN GENERAL DE RENTAS

IMPUESTO A LOS AUTOMOTORES

VENCIMIENTO 7 de MAYO de 1965

Evítese inconvenientes y recargos
PAGUE DE INMEDIATO

Ritmos musicales de la "nueva ola"

Pel-Mex anuncia para mañana la presentación de "Nacidos para cantar", comedia de carácter musical que fue filmada en nuestro país por el director mexicano Emilio Gómez Muriel. Actúa en este film un grupo de figuras de gran popularidad en los medios juveniles: Violeta Rivas, Juan Ramón y el cantante mexicano Enrique Guzmán.

El argumento refiere las peripecias de un joven artista de la "nueva ola" que, atormentado por ciertas complicaciones que le salen al paso, se encuentra al borde de un "colapso" y necesita urgentemente descansar, a lo cual se oponen los numerosos compromisos artísticos que debe cumplir. Frente a esa situación, el representante del "astro" idea una curiosa solución: lo envía a un lugar de descanso y lo sustituye clandestinamente por cierto muchacho argentino que tiene un sorprendente parecido físico con él. Ese es el punto de partida de la comedia, que está matizada —según se anuncia— con numerosas canciones.

Zulma Faiad, Chucho Salinas, los T.N.T., Vicente Rubino y otras figuras completan el reparto de este film, cuyo argumento pertenece a Alfredo Ruanova. Las canciones fueron escritas por Chico Novarro.

TELEVISION

Canal 7 - Teléf. 32-7091
" 9 - " 72-3075
" 11 - " 91-9236
" 13 - " 27-3661

10.10 (13) Danos este día, invocación religiosa.
10.20 (13) Servicio de interés público.
10.30 (13) La hora de los pibes.
(9) Dibujos animados.
11.— (9) Shannon del Caribe, serie.
11.30 (9) Pero es mamá quién manda.
(13) Enciclopedia en TV.
12.— (13) Papá lo sabe todo, serie.
(9) Remates musicales
12.30 (13) El show de la alegría.
13.30 (13) Buenas tardes, mucho gusto.
14.30 (9) Película largometraje: "Cuando viajan las estrellas", con J. Mistral.
15.— (11) La hora de la mujer, con Susy Kent.
(7) Carrousel femenino.
(13) Telecine 13: "La hija del ministro", con E. Serrano.
15.30 (7) Teleteatro de las estrellas.
16.— (7) Mujeres a la hora del té.
16.30 (11) Un hogar para todos, teleteatro.
(9) Legión Extranjera, serie.
(13) Los hermanos, teleteatro.
17.— (7) Teleteatro con María C. César, A. Argibay y elenco
(9) Angel, serie
(11) Caza submarina, serie.
(13) 2a. edición de Buenas tardes, mucho gusto.
17.30 (7) Horangel, Horóscopos.
(9) Furia, serie.
(11) Cine aventura.
(13) Teleteatro con Nora Cárpena.
18.— (7) El hombre en el espacio.
(9) Teleteatro Nueve.
(11) Daniel el terrible, serie.
(13) Panorama hogareño.
18.30 (7) Botas de siete leguas.
(9) El Cisco Kid, serie.
(11) Lassie, serie
(13) El amor tiene cara de mujer, teleteatro.
19.— (11) El llanero solitario, serie.
(9) Maison Polyana, teleteatro
(13) Los Tres Chiflados, serie cómica.
19.30 (13) La patrulla fantasma, serie.
(7) Noticiero.
(9) Interpol llamando.
20.— (11) Daniel Boone, serie.
(7) Los Picapiedras, serie cómica.
(9) Bonanza, serie.
20.20 (13) Noticiero.
20.30 (7) Mi marciano favorito, serie.
(11) Así canta Buenos Aires.
(13) Los comediantes, serie.
21.— (7) Los intocables, serie.
(9) Todo es amor, comedia, c|Oscar Rovito y elenco.
(13) Las chicas, telecomedia.
21.30 (11) La caldera del diablo.
22.— (9) Cine arte: largometraje.
(7) Historia de jóvenes. Teleteatro.
(11) Combate, serie.
(13) La familia Falcón, teleteatro.
22.30 (13) Los detectives, serie
23.— (11) El repórter Esso y ProgramaIKA.
(7) Noticiero.
23.20 (11) Cine: "Sangre criolla", con Patricia Medina.
23.30 (7) "Clave 3", serie policial.
(9) Su majestad la salud
(13) Cine de la noche: "Un americano en Toledo", con Silvia Morgan.
24.— (7) El último café.
(11) Palabras de vida.

Canal 8 - Mar del Plata - 4-9321

11.—: El niño del circo.
11.30: Patrulla de caminos.
12.—: Dr. Christian.
12.30: Philip Marlowe.
13.—: Ira, edic. telenoticiero.
13.15: Noticiero de ayer.
13.30: Laramie.
14.30: Largometraje.
16.—: Teleteatro.
16 30: Panorama hogareño.
17.—: Teatro Palmolive.
17.30: Tele pequeñocho.
18.15: Enciclopedia en TV.
18.30: Teleteatro.
19.—: Show de Patty Duke
19.30: Club de moda.
20.—: Los bandidos, serie.
21.—: Telecataplum.
22.—: Cain 100.
23.—: Telenoticiero.
23.30: Rumbo a lo desconocido.

FUTURA MAMA
PRESENTA MODELOS MUY EXCLUSIVOS
MAIPU 953
No tenemos Sucursales

FACULTAD DE CIENCIAS EXACTAS Y NATURALES

Llama a concurso de precios y antecedentes para la provisión de los servicios de Comedor y Cafetería en el edificio del Pabellón Nº 1 de esta Facultad en la Ciudad Universitaria, sito en Avda. Intendente Güiraldes y Punta Costanera Norte (Núñez), por un período de un año a partir del 1º de junio de 1965.

Los oferentes deberán cotizar precios para los servicios de almuerzo a menú fijo, minutas y cafetería conforme a los requisitos establecidos en el pliego de la presente licitación.

Entrega y recepción de pliegos y propuestas: Dpto. de Compras, Perú 272, Capital Federal, de 8 a 20 horas.

Apertura de las propuestas: 14 de mayo de 1965, a las 14 horas, en Perú 272, Capital.

SOUTH BEND
EXTRACTOR funcional REVERSIBLE

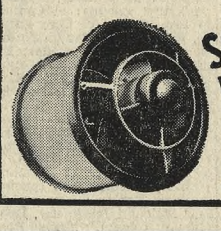

¡Siempre serán UNICOS! Patente Nº 127.808
Extrae aire viciado o inyecta aire puro. Vistosos colores y persiana exterior con cierre hermético. Se desarma sencillamente para facilitar su limpieza. INSTALACIONES solicite técnico a domicilio.
SOUTH BEND ARG. Montevideo 165, Tel. 40-1127|1556
Bolívar 839 Tel. 33-0132 y 30-5953
Y en las buenas casas del ramo de todo el país

sábados insuperables

CRISIS
UN PROGRAMA ADULTO DE VIBRANTE REALISMO
sábados 21.30

AÑOS SIN LEY
sábados 20.30

EMBRUJADA
INSOLITAS BRUJERIAS EN UNA BRILLANTE COMEDIA
sábados 20.00

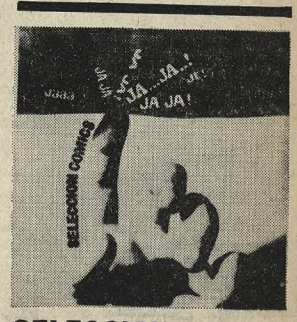

SELECCION COMICOS
JA-JA AL UNISONO EN TODA LA FAMILIA
sábados 17.00

LA LEY DEL REVOLVER
EL AUTENTICO WESTERN
sabados 18.00

RUMBO A LO DESCONOCIDO
sábados 18.00

VIAJE AL FONDO DEL MAR
UN SUBMARINO ATOMICO Y SU CAPITAN RICHARD BASEHART
sábados 19.00

RIN TIN TIN

CANAL 10
MAYO
REPRESENTACION EL BUENOS AIRES: ROQUE SAENZ PEÑA 725 / OFICINAS 102 Y 103

DEL PROGRAMA RADIOFONICO

	kc/s.	Tel.		kc/s.	Tel.		kc/s.	Tel.
LRA Nacional	870	Ayacucho 1553	84-2021|16	LR11 Universidad	1390	Plaza Rocha 133	35651
LR1 El Mundo	1070	Maipú 555	31-0084	LS1 Municipal	710	Toscanini 1168	35-7501
LR2 Argentina	1110	Santa Fe 3045	84-7305	LS4 Porteña	590	Azcuénaga 1625	80-8522
LR3 Belgrano	950	Posadas 1588	42-9661	LS5 Rivadavia	530	Arenales 2467	80-1087
LR4 Splendid	910	Uruguay 1237	42-9601	LS6 América	1350	Melo 2178	84-0561
LR5 Excelsior	990	Rivadavia 827	30-5032	LS10 Libertad	1030	Florida 165	33-3564
LR6 Mitre	750	Arenales 1925	44-1638	LS11 Provincia	1270	Av. 53 y 10	34755
LR9 Antártida	1190	Arenales 1925	42-3371				

ATRACCIONES

4.30. LR6: Amanecer argentino.
6.30. LR4: Estrellas y ritmos.
7.10. LR1: Buenos días, amigos.
7.35. LR6: Despiértese cantando.
8.4. LS6: Club de barrio matinal.
8.5. LR4: Martha, músicas y palabras.
8.10. LR3: MúsIka Show.
8.25. LR6: Feliz cumpleaños.
8.27. LS5: Buenos días, señora.
8.30. LR5: Brasil canta para vocé y Estampas navales.
8.33. LR4: Historia de tango.
8.35. LR1: Música de Buenos Aires.
9. LR4: El club de la familia.
9.5. LR1: El diablo calvo.
9.15. LR6: Melodías internacionales.
9.30. LR2: Idolos de América.
9.35. LR3: "Buenos días, Doña Leonor" con L. Rinaldi.
10. LR9: Una ventana al éxito.
10.2. LR1: Fontana show.
10.5. LR3: Música continental.
10.13. LR2: La farándula juvenil.
10.22. LR4: El gabinete astrológico.
11. LR1: Ritmo juvenil.
11.5. LR4: Su majestad, el ama de casa.
11.30. LS4: Voz de barrio.
11.32. LS10: Idolos de la juventud.
11.56. LR9: La discoteca de Juan José.
12.2. LS6: Y el pueblo no los olvida.
12.30. LS10: Grandes valores del tango.
12.45. LR6: Por tierras de España.
13.5. LR4; Luis Ordóñez.
13.7. LR1: Yuyú Da Silva.
13.40. LR1: Así sueña y canta el norte argentino.
14. LS10: Tardes continuadas en "Libertad 65".
14.15. LS4: Tribuna oral, con A. Roseglione.
14.30. LR3: Canta la juventud.
15. LR2: Una ventana al éxito.
15.30. LR1: Qué fácil es cocinar.
16. LR6: Por las rutas argentinas.
16.3. LR1: Mirando al pasar, con R. Aviés.
16.5. LR9: Así se defiende el tango.
16.30. LR4: A la hora del té.
17. LR2: El tango y sus estrellas.
17.5. LR4: Splendidas tardes musicales.
17.10. LR3: Alta tensión.
17.30. LR6: El éxito de cada orquesta.
17.31. LR2: El clan de la nueva ola.
17.55. LR6: La hora femenina.
18.15. LR6: Paseando con el éxito.
18.20. LS11: Hoy canta Frank Sinatra.
18.40. LR1: Conj. 4 amigos para el tango.
18.55. LR3: Sepamos vivir.
19. LR6: Noticias para jubilados y pensionados.
19.5. LS10: Super Show 65.
19.15. LS11: El show de las estrellas.
19.35. LR4: Típica A. Domínguez.
19.55. LR2: El club de las estrellas.
20. LR1: Tango Club
20.15. LR1: Los Pérez García.
20.30. LR3: Los Cava Bengal.
20.35. LR1: Siro San Román.
21.5. LR3: El show de los martes.
21.7. LR4; Típica Pugliese.
21.35. LR4: La Charanga del Caribe.
21.36. LR6: Galería de astros y estrellas.
21.55. LS10: Música en el aire.
22. LR1: Desfile musical Sudamtex, con A. Sallinas.
22.6. LR3: Enfoques argentinos.
23.10. LR6: Música en el aire.
23.30. LR1: Ritmo en la noche.
23.30. LS10: La mesa redonda.
23.55. LR1: Y.P.F. en la noche.
24. LS5: Una voz en el camino. LS6: Noche y pueblo.
0.2. LR4: Música en la noche.
0.3. LR3: Melodías internacionales.
0.5 a 6. LS10: Libertad en la noche.

AUDICIONES CATOLICAS

9. LS1: Secretariado de ejercicios espirituales.
14.5. LR1: Padre L. Jordán.
14.30. LS6: El Santo Rosario.
17.30. LS4: Senderos de gloria.
19. LR3: Padre Pizzarello.

AUDICIONES FOLKLORICAS

6. LR4: Mañanitas folklóricas.
7.20. LS11: Nuestro folklore.
7.50. LS4: Abriendo la tranquera.
8.20. LRA: Música regional argentina.
12. LS10: Eduardo Rodrico.
12.5. LR1: Hermanos Abrodos.
12.30. LS11: Rincón criollo.
13.40. LR3: Los del Carmen.
17. LRA: Música folklórica argentina.
18.35. LR11: Por pampas y quebradas. Los Chalchaleros.
20. LS6: Folklore al día.
20.30. LR2: Pulpería El Descanso.
21.35. LR1: Hnos. Abrodos.
22.5. LR4: Cholo Aguirre.
22.30. LR2: Fiesta del folklore.

AUDICIONES PARA EL CAMPO

7.4 : LR2
7.35: LR4
7.45: LS4
10.40: LS4
12.—: LRA
12.20: LR6
12.25: LR3
13.—: LS4
16.55: LS4
17.20: LR6
19.35: LS11
20.—: LR3
20.3 : LS5

BOLAETINES DE BOLSA

12.25: LS5
13.25: LS5
14.—: LS5
14.45: LS5
15.25: LS5
15.45: LRA
17.—: LR6 y LS5
17.1 : LS1
22.15: LS5.

CINE

14.5. LR3: Diario del cine.
14.12. LR1: El tema de hoy, con Kink.
14.35. LR4: Pantalla Gigante Splendid.
15.35. LS5: Fila 13.
18.55. LS10: Cine síntesis.
19.5. LR5: En cine... quién es quién.
19.15. LR11: Figuras del cine.
1.30. LR5: Cine en la noche.

CONCIERTOS, OPERAS Y OPERETAS

Crítica y comentarios

7.40. LS1: "Gaîté parisienne", ballet de Offenbach, y "Las sílfides", ballet, música de Chopin.
9.30. LRA: "Rodeo", de A. Copland
10. LRA: Fragmentos de óperas de Puccini.
10.25. LS1: Jóvenes valores. Interpretaciones en guitarra por Miguel A. Girolet.
12. LRA: "Concierto, para flauta y orquesta", de Iberti. "Concierto para flauta y orquesta de cuerdas" de Jolivet, y "Concierto para flauta y orquesta de cuerdas" de Rivier.
13. LRA: "Manfredo", poema sinfónico de Chaikowsky.
14.20. LS1: La música en la trama de su tiempo. Comentarios por J. M. Fontova.
15. LRA: Selección de música ligera.
16. LRA: Oberturas de operetas.
17.30. LRA: Compositores argentinos: "Danzas argentinas", "Triunfo", "El Caramba", "Gato", "El escondido" y "Huella", de Boero, y "Preludio campero", de Espoile. Interpretaciones de la pianista Rebeca Soife.
18.30. LRA: Concierto de la Asociación Wagneriana de Buenos Aires.
19. LR11: Danzas y canciones francesas.
20. LS1: Solistas de la emisora. Interpretaciones por la soprano Alicia Bialn.
20.30. LR11: Carrousel de melodías.
21.15. LS1: Festivales. Comentarios por A. Ledesma.
22.10. LR11: En el mundo de la música.
23.15. LRA: "Cantata Nº 8", de Bach.
24. LRA: Música polaca contemporánea. Obras de W. Bacewicz, W. Lutoskawski y E. Bogustawski.
1.5. LS1: "De Italia", poema sinfónico de R. Strauss.
1.30. LS1: "Porgy and Bess", ópera de Gershwin, fragmentos.

DEPORTES

12. LS10: Medallones deportivos.
19. LS5: Oral deportiva.
19.8. LR6: Automovilismo.
19.10. LR9: Ciclismo.
19.33. LS4: Automovilismo.
19.42. LR1: Box con E. Lausse y D. Cané.
20. LS10: La revista del deporte.
20.30. LS5: Carburando en deportes.
20.32. LS6: Automovilismo con Manes.
20.55. LR4: Más allá del deporte.

DISERTACIONES CULTURALES

11.30. LRA: Hispanoamérica en los libros de hoy.
11.45. LRA: Dramas de nuestra historia.
12.40. LS1: Nota, por C. Chiavarino.
16.30. LRA: El libro leído: "El vino del estío", de Ray Bradbury.
19.15. LRA: Guía poética argentina, por H. Becco.
20.15. LS1: Aquí relaciones públicas. Conduce M. Eyherabide.
20.45. LRA: La patria cantada, por G. García Saravi.

INFORMATIVOS

0.30: LR4.
1.25: LS4.
2.30: LS4.
3.25: LS4.
4.25: LS4.
4.30: LR6.
5.25: LS4.
5.30: LS5.
6.—: LR3, LR5.
6.30: LS4, LS5.
7.—: LR1, LR4, LR5, LR9, LS1, LS11.
7.25: LR6, LS4, LS5, LS11.
7.55: LR2.
8.—: LR1, LR2, LR3, LR4, LR5, LS10, LS11.
8.25: LR5, LS4, LS10.
8.55: LR2, LR4.
9 —: LR1, LR3, LR5.
9.30: LR3, LR6, LS4.
10.—: LR1, LR2, LR3, LR4, LR5.
10.25: LR9, LS4, LS10.
10.30: LR6, LS4, LS11.
10.35: LR2.
10.55: LR3, LS5.
11.—: LR1, LR3, LR4, LR5, LR6.
11.25: LR2, LS4, LS5.
11.30: LR1, LR3, LR4, LR11.
11.55: LR2, LR4, LR5.
12.—: LR1, LR3 LR4, LR5.
12.25: LR9, LS5, LS10.
12.30: LR1, LR3, LR4, LR9
12.45: LR4.
12.57: LR2, LR5, LS5.
13.—: LR1, LR3, LR4, LS1, LS11.
13.15: LS5.
13.25: LR1, LR3, LR4, LR9.
14.—: LR1, LR2, LR3, LR4, LR5, LR6. Por LS1 informa LA NACION.
14.25: LS5.
14.30: LR6, LS11.
14.45: LS5.
14.55: LR2, LR9.
15.—: LR1, LR3, LR4, LR5 LS1.
15.25: LS4, LS5.
15.30: LR1, LR3, LR4, LS11.
15.45: LR2
15.57: LR2, LS5.
16.—: LR1, LR4, LR5.
16.20: LR6.
16.25: LR4, LS4, LS10.
16.30: LS11.
17.—: LR1, LR2, LR3, LR4, LR6.
17.25: LS4, LS5, LS10.
17.30: LR6, LS11.
17.55: LR2, LR3, LR4.
17.57: LR2, LS5.
18.—: LR1, LR3, LR4, LR5, LS1.
18.15: LR5.
18.30: LR1, LS4, LS11.
18.55: LR2, LR6.
19.—: LR1, LR3, LR4, LR5, LR9
19.30: LS11.
19.55: LR1, LR2, LR3, LR4, LR9, LS5.
20.—: LR1, LR4, LR5, LR6, LS4.
20.30: LR1, LR4, LS11.
21.—: LR1, LR2, LR4.
21.30: LS6.
21.50: LR4, LR6, LS11.
21.55: LR9, LS5.
22.—: LR1, LR3, LR4.
22.30: LS5.
23.—: LR1, LR2, LR4.
23.30: LR3.
23.50: LR9.
24.—: LR1, LR2, LR3, LR5. LR6. Por LS1 informa LA NACION

RADIOTEATRO

12. LR4: Cía. H. Miranda.
14.5. Cía. Fina Basserl. Quirós.
14.30. LR1: Cía. Jorge Salcedo
15.5. LR3: Cía. O. Casco-O. Vilmar.
15.30. LS6: Cía. J. C. Chinppe
15.32. LR6: Cía. Fontana-Campos.
15.36. LR1: Cía. D. Quiroga-C. Cores.
16.5. LR4: Cía. N. Reynal-S. Olarra.
16.30. LR1: Cía. Araujo-Langlais.
16.32. LS4: Cía. L. Pecci.
17.30. LR1: Cía. Alcón-Antier.
18. LRA: "Stella", de C. Duayen. Elenco de la emisora.
19. LS4: Cía. Rolando Chaves.
20.40. LS4: Cía. A. López.
22.10. LRA: Teatro breve: "A falta de pan", sainete en 1 acto de F. E. Pico. Elenco de la emisora, con la dirección de A. Cuomo.
22.30. LS4. Desde un teatro.

TURF

20.45. LR9: El Cronista Fantasma.
23. LS6: Noches de turf, con L. Montaldi.

Informativos de
LA NACION
por L S I Radio Municipal
Todos los días de 14 a 14.15 y de 24 a 0.30

Solistas y grupos de cámara en LRA

La Dirección General de Radiodifusión dio a conocer el elenco que durante el corriente año tendrá a su cargo el Ciclo de Solistas y Conjuntos de Cámara Argentinos, que LRA Radio Nacional ofrece en sesiones públicas en el aula magna de la Facultad de Ciencias Médicas y se difunden a través de sus ondas. Este ciclo comenzó, en la semana anterior, con actuación de la pianista Dora Castro y el Quinteto de Vientos de la Sinfónica Nacional y prosiguió con una segunda sesión en la que, reafirmando aptitudes ya conocidas, intervinieron el Trío Argentino —compuesto por la pianista Dora Andreau, el violinista Salvador Marrapodi y el violoncelista Juan Llacuna— que hicieron escuchar páginas de Gilardi y Villa-Lobos, y el dúo compuesto por la cantante Mary de Camps y el pianista Pompeyo Camps, en obras de este último, de Horacio López de la Rosa, de Virgilio Mortari y de Paul Hindemith.

En semanas sucesivas, presentaránse Sergio Callegaris (piano), la Camerata Académica de Buenos Aires, que dirige Alexander Szenkar, quien también actuará en el ciclo sinfónico que Radio Nacional presentará en la Facultad de Derecho; Edgardo Cattaruzzi (violín); el Conjunto Pro Música; el Coro Euterpe, dirigido por Claudio Zorini; Hugo Charpentier (piano); Renata De Arrigo (piano), Eduardo Delgado (piano), Raquel de Sirkin (canto), Valentina Díaz (piano), Pedro Farruggia (violoncelo), Emma Gaba (canto), Catalina Gerber (canto), María Grajer (canto), Juana Guinzbourg y Beatriz Barcia (dúo de pianos), Nilda Hofmann (canto), Claudio Kanz (piano), Zulema Marín (piano), José Luis Melonari (clarinete), Delia Milano (piano), María Rosa Oubiña (piano), Pequeño Coro de Buenos Aires dirigido por Francisco Javier Ocampo. Griselda Ponce de León (guitarra), Luis Walter Pratesi (violoncelo), María Román (canto), Alejandro Scholz (violín), Ana Stampalia (piano), Mónica Stirpari (piano), Valentín Surif (piano), Marín Tow (clarinete), el Trío de Rosario, el Trío Tempo, María Tuly (canto) y Sara Zimmermann (piano).

Las audiciones tienen efecto los miércoles a las 21.30.

Música para hoy

TEATRO COLON. A las 21. Inauguración de la temporada lírica oficial. "La Traviata", de Verdi, con Anna Moffo (Violeta Valery), Carlos Cossuta (Alfredo), Gabriel Bacquier (Jorge Germont), Carmen de la Mata (Flora), Raquel Ziprís (Annina), Juan Zanin (Doctor Grenvil), Ernesto Gasco (Gastón, vizconde de Letorieres), Bruno Tomaselli (Barón Douphol), Ricardo Yost (Marqués D'Obigny), Guerrino Boschetti (Mayordomo) y Virgilio Tavini (Giuseppe). Director: Juan Emilio Martini. "Régisseur": Cecilio Madanes. Escenografía de Miguel Angel Lumaldo. Vestuario según bocetos de Cecilio E. Lerchundi. Coreografía de Jorge Tomin. Primera bailarina: Norma Fontenla. Con el Coro Estable, preparado por Tulio Boni, el Cuerpo de Baile y la Orquesta Estable del Teatro Colón.

MUSEO DE ARTE AMERICANO ISAAC FERNANDEZ BLANCO, Suipacha 1424. A las 18.30. Tercera sesión de la serie de seis dedicados al cuarteto de cuerdas por la Asociación Argentina de Compositores, en su Año del Cincuentenario. Cuarteto Arcángelo Corelli, integrado por Sebastián Canabón, Pedro Bondorevsky (violines), Mario Lalli (viola) y Juan Llacuna (violoncelo). "Cuarteto andino", de Higinio Otero; "Cuarteto número 2" (primera audición), de Claudio Guidi Drei y "Segundo cuarteto", de Gilardi.

Las bodas de diamante de un instituto

El Instituto Musical Fontova, con la misa oficiada en la iglesia del Salvador, en recuerdo de sus fundadores, directores, profesores y alumnos, ha culminado la celebración del jubileo de sus bodas de diamante. Fundado por los maestros León y Conrado Fontova, y por don Juan B. Llonch, dicho instituto fue uno de los primeros establecimientos consagrados a la enseñanza de la música, que se crearon a principios de nuestro pasado, y que desarrolló en el país una intensa y significativa labor, habiendo contribuido a formar y perfeccionar a numerosos artistas, algunos de los cuales alcanzaron posteriormente notable prestigio en distintas especialidades. Circunscripta su labor a la Capital en su primera época, más tarde extendió su radio de acción a toda la República, mediante la creación de numerosas sucursales, que continuaron y completaron su importante labor en pro de la cultura argentina.

El eminente violoncelista Pablo Casals fue designado padrino artístico de la fundación e inauguración del Instituto Musical Fontova. En 1913, gracias a su meritoria labor, su acertado plan de estudios y su organización interna, obtuvo por unanimidad el Diploma de Honor y Medalla de Oro en la Exposición Internacional de Gante (Bélgica).

La mencionada casa de estudios no limitó su actividad al campo pedagógico exclusivamente, sino que realizó una interesante labor de alcance artístico, contribuyendo a la creación de numerosas entidades musicales, como la Agrupación Coral Mixta Ars Chori, la Sociedad Argentina de Música de Cámara y su cuarteto de cuerdas, la Primera Orquesta de Cámara Argentina, la Asociación Filarmónica Argentina, la Revista "Artes y Letras", el Cuarteto de Buenos Aires, la Revista Musical Argentina y el Trío J. S. Bach.

Dichas entidades, con sus temporadas, audiciones populares gratuitas y conciertos en escuelas, fábricas, establecimientos penales, etc., gravitaron evidentemente en el desenvolvimiento de nuestra cultura musical. Por sus aulas han desfilado en esta ciudad y en las filiales del interior, más de veinte mil alumnos, demostración fehaciente del mérito de su labor pedagógica y artística, en el curso de sus sesenta años de existencia.

"Il sorpasso" será repuesta

"Il sorpasso", la recordada película de Dino Risi, en la que Vittorio Gassman fijó las rasgos de un tipo psicológico cierto y definido, volverá a ser exhibida en una sala céntrica. Italfims anuncia para esta semana su reposición en el cine Renacimiento. Jean Louis Trintignant, Catherine Spaak y Claudio Gora acompañan al famoso actor en el reparto.

La Convención Latinoamericana de la Twentieh Century Fox Film Corp. comenzó ayer sus deliberaciones con la presencia de delegados de todo el continente. La fotografía refleja el momento en que el señor David Raphel, vicepresidente de la empresa, abre las sesiones de la reunión, mientras a su lado aparecen los señores Jonas Rosenfield, Bernard J. Flatow, Francisco Rodríguez y Harold Mars, altos dirigentes de la productora cinematográfica.

Estrenaráse el nuevo film de Fernando Ayala

Ha quedado fijada para mañana la fecha de estreno de "Con gusto a rabia", el nuevo film de Fernando Ayala, en el que Mirtha Legrand y Alfredo Alcón tienen a su cargo los papeles centrales.

Es, según se anuncia, una historia en la que se recogen, con propósito testimonial, aspectos relacionados con la vida social y política de nuestro país. El argumento describe, en ese sentido, las actividades de un joven estudiante universitario que milita en las fracciones más extremistas del nacionalismo. Su fervorosa convicción política lo lleva a cometer actos terroristas y a emplear, como armas cotidianas, la agresión y la violencia. En cierto momento de su vida, conoce a Ana, una mujer de la alta burguesía, esposa de un rico ganadero. La relación que entre ambos se entabla determina, gradualmente, una transformación en el ánimo del enardecido estudiante, abierto por primera vez a las experiencias del amor y la ternura. El relato, de acuerdo con lo que se anticipa, está matizado con frecuentes referencias a nuestra realidad social.

El libro de "Con gusto a rabia" fue escrito por Josefina Aráoz, Fernando Ayala, Carlos Izcovich y Luis Pico Estrada, sobre un argumento del último de los nombrados. En el reparto, además de Alcón y Mirtha Legrand, figuran Marcela López Rey, Jorge Barreiro, Ricardo Trigo, Ricardo Areco, Mónica Mihanovich, Maurice Jouvet, Jorge Larrea, Horacio Nicolai y Margarita Palacios, quien anima un número folklórico.

"Con gusto a rabia" es uno de los últimos films que alcanzó a iluminar Alberto Etchebehere, el admirable director de fotografía recientemente fallecido. La escenografía pertenece a Mario Vanarelli y la música de fondo a Astor Piazzola. La película fue producida por Héctor Olivera para Aries Cinematográfica Argentina. De su distribución se encarga Artistas Argentinos Asociados.

Orquesta Sinfónica Nacional

Entre pasado mañana y el martes 11, permanecerá abierto, en la boletería del teatro Colón, el abono para ocho conciertos nocturnos que la Orquesta Sinfónica Nacional realizará en esa sala, los lunes, a partir del 17 del actual, hasta el 5 de julio inclusive. Serán directores los maestros Pedro Ignacio Calderón (un concierto), Teodoro Fuchs (un concierto), Jan Krenz (tres conciertos) y Andrzej Panufnik (tres conciertos). Como solistas intervendrán Antonio De Raco, Jacques Klein, Hans Richter-Haaser, Ronald Turini (piano) y Ruggiero Ricci (violín), además de los cantantes Víctor de Narké, Myrtha Garbarini y Sergio Tulián, que con el coro de la Iglesia Evangélica Metodista Central preparado por Rodolfo Van der Meulen, tomarán parte en la versión del oratorio "La Creación", de Haydn, con que, dirigida por el maestro Fuchs, abriráse este ciclo.

Radiofónicas

ANIVERSARIO

MAR DEL PLATA. — Al conmemorar el séptimo aniversario de vida independiente de LU9 Radio Mar del Plata, su director don Evaristo Marín Palmero, ofreció una cena en honor de autoridades, vecinos calificados y colaboradores de la emisora.

50 funciones de una pieza

"Algo para enloquecer", comedia de Alba Martell, ha cumplido cincuenta representaciones consecutivas en el Teatro de Arte, con la interpretación del elenco que encabeza Malisa Zini.

UN MAGICO ESPECTACULO DE AMOR Y FANTASIA!

CASINO CINERAMA
MAIPU 336 - T. E. 45-3500
EL MARAVILLOSO MUNDO DE LOS HERMANOS GRIMM
EN CINERAMA Y TECHNICOLOR
HORARIOS DE LAS FUNCIONES
DIAS HABILES 15.30 - 19 - 22.15
SABADOS, DOMINGOS y FERIADOS 13.30 - 16.20 - 19.10 y 22.15 hs.
16 SEMANAS DE RECORD ABSOLUTO

VIVIR... AMAR... MORIR...
CON GUSTO A RABIA

MIRTHA LEGRAND
ALFREDO ALCON
en un film de FERNANDO AYALA
de valiente actualidad
PROH. MEN. 18 AÑOS
MAÑANA estreno AMBASSADOR Y EN LA MEJOR SALA DE BARRIO Y SUBURBANOS
Producción Aries Dist. A. A. Asociados

SEDAS PARIS
Charcas 819
Invita a sus distinguidas clientas y amigas a visitar su flamante local y favorecerse con estas extraordinarias ofertas, que con motivo de su inauguración, brinda a ustedes:
LANA MECHA FANTASIA
PARA TAPADOS Y TAILLEUR
AMPLIOS COLORIDOS
$ 1.680.- el metro
ancho 1,30 mts.
•
LANA MALLA INGLESA
PARA TAILLEUR
COLORES DE ULTIMA MODA
$ 590.- el metro
ancho 1,30 mts.
Compre con Créditos
CREDIFE - UNIVERSAL - AMERICANO

RED EN COLORES
Novedad alemana en cortinas
Véala en Tapicería Oriente, Cangallo 855
y Decoraciones Santa Fe
Avda. Santa Fe 3371

3 HISTORIAS PICARESCAS, DIVERTIDISIMAS!
1a. Noche... SOLTERA! Dirección: LUIGI COMENCINI
2a. Noche... CASADA! Dirección: FRANCO ROSSI
3a. Noche... VIUDA! Dirección: RENATO CASTELLANI
CATHERINE SPAAK en 3 NOCHES de AMOR
La triple comedia del año!
CON RENATO SALVATORI Y ENRICO MARIA SALERNO
TECHNICOLOR - TECHNISCOPE
JUEVES BROADWAY
LOCALIDADES EN VENTA
GRAND SPLENDID GENERAL PAZ Y SIMULTANEOS
PROH. MEN 14 AÑOS

JUNTOS POR PRIMERA VEZ... TODOS LOS IDOLOS DE LA JUVENTUD!
ENRIQUE GUZMAN
"DIMELO" "EL MURO" "NADA ESPECIAL"
VIOLETA RIVAS
"PICARA" "ALGO MAGICO" "LLEVAME"
JUAN RAMON
"ACOMPAÑAME" "VIVO POR TI" "MARAVILLOSAMENTE"
Nacidos para Cantar
un film de EMILIO GOMEZ MURIEL
con los famosos T.N.T. y las canciones de CHICO NOVARRO
distribuido por AMDA
APTA TODO PUBLICO
MAÑANA estreno OPERA PREMIER
PUEYRREDON - ROCA - ARGOS
FENIX - MEDRANO - GRAN SUD
BELGRANO - MIGNON
CERVANTES
y OPERA (Mar del Plata)
y desde el JUEVES en su barrio

LO DESAFIAMOS! a verla, sin conmoverse!
TABU LES CHOCARA, PERO SU VERDAD ABIERTA ES UNA REVELACION DE ALGO QUE NUNCA SUPIERON.
PROH. MEN. 18 AÑOS

EASTMANCOLOR
TABU
! GRAN EXITO TROCADERO
CAPITOL - CALLAO
GRAL. PAZ FLORES
RIO DE LA PLATA
PALACIO DEL CINE
MAIPU (Avellaneda)

¡EL MÁS EXPLOSIVO DRAMA DE ESTA ERA!

DAN O'HERLIHY WALTER MATTHAU
LIMITE DE SEGURIDAD
Dirigida por SIDNEY LUMET (Fail Safe)
HENRY FONDA COMO EL PRESIDENTE
JUEVES ESTRENO
SARMIENTO - CAPITOL

OTRO IMPACTO DE SEX-Y-RISA!
UGO TOGNAZZI SE DESQUITA!
Antes fué: "EL MAGNIFICO C....."
Ahora es:
EL INSACIABLE SEDUCTOR
con ANOUK AIMEE y GIOVANNA RALLI
JUEVES IGUAZU
GRAN NORTE - GRAN SAVOY

"Es la mas expresiva película que a mi entender y sentir se haya filmado sobre esa edad de la vida"
Dr. FLORENCIO ESCARDO
"Este film hara revivir a la nueva generacion de realizadores argentinos"
L. TORRE NILSSON
"Es una película bella y cruel, porque la vida es tambien bella y cruel. Favio asume su arte para comprometerse y enseñarnos a ver".
EVA GUIBERT "Tiempo de Cine"
"Una película que tiene emocion, sinceridad y sobre todo talento, un profundo y misterioso talento".
SALVADOR SAMMARITANO
"Un film hermoso, sorprendente".
C. A. BURONE "La Prensa"
"Es un film sensacional, maduro".
R. A. I. "El Mundo"
"Favio es ya uno de nuestros mejores directores, no reconocer la verdad de su film es dar la espalda a la realidad".
"ESQUIU"
UN FILM DE LEONARDO FAVIO

CRONICA DE UN NIÑO SOLO
PROH. MEN. 18 AÑOS MAÑANA estreno LIBERTADOR - PARAMOUNT

Ya llega! a 220 carcajadas por minuto, la única, la auténtica, la genial creación de
VITTORIO (SORPASSO) GASSMAN

con CATHERINE SPAAK y JEAN LOUIS TRINTIGNANT en
IL SORPASSO
A pedido reiterado del público continuamos exhibiéndola DESDE HOY en el cine Renacimiento Lavalle 925
Italfilms
PROHIBIDA MENORES DE 14 AÑOS - INCONVENIENTE MENORES DE 18 AÑOS

YA! ES ÉL
La estrella mundial de RUTA 66
GEORGE MAHARIS
5 UNICOS DIAS DE ACTUACION DESDE EL MIERCOLES 19 DE MAYO EN EL
GRAN TEATRO Opera, "en persona"

LOCALIDADES EN VENTA DESDE MAÑANA
GRABA SUS TEMAS EN DISCOS CBS

CINEMATOGRAFOS

AMBASSADOR - Lavalle 777. 31-0700. Hoy a las 14.40, 16.45 y 19.10, tres últimas funciones de la deliciosa y reidera comedia
PAPA GANSO
con Cary Grant y Leslie Caron, sin restricciones. A las 18.40: Show musical. Mañana extraordinario estreno. Una superproducción del cine nacional: CON GUSTO A RABIA, con Mirtha Legrand y Alfredo Alcón, Dirección de Fernando Ayala.

ARIZONA - Lavalle 727. 31-6967 Extr. estreno C'Scope y Eastman. 15.10, 19.10, 23: Noches y mujeres prohibidas; 13, 16.50, 20.45: El diablo y los 10 mandamientos. Prohim|18|años. Cont. $ 70. v5

ARTE - Dnal. Norte 1156. 35-9604. 14, 15.50, 17.40, 19.30, 21.20, 23.10
LOS AMANTES DE TERUEL
clla célebre ball. L. Tcherina.

ASTOR - Corrientes 746. 45-5541. 13, 15.25 17.45, 20.15, 22.50: Suc. Arg. y
EL SEXO Y LA JOVEN SOLTERA
Deliciosa comedia. Tecnicolor (Ph. men. 14-Inc. 18 años), c|T. Curtis, N. Wood, H. Fonda y M. Ferrer. v.4

ATLANTIC - 38-2726. El vivo del escuadrón, Vértigo, El placer de la venganza. Continuado.

AUDITORIO KRAFT - Florida 681, 31-2775. 13, 14.30, 16.20, 18.10 y 20 hs.: Variel y reestreno absoluto: TIEMPOS MODERNOS. Ch. Chaplin, c|P. Goddard. Copia nueva. Exclusivid. de esta sala. Aire acond. Cont. Sin restricc. v7

AVENIDA - Av. Mayo 675, De 11 a 24. Not., dib. y Hombre de verdad, tecn. Prec. $ 18.

BIARRITZ - Suipacha 432. 35-0156. Estreno en To-AO. 70 mm., seis bandas sonido magnético y maravilloso tecnicolor. A las 14.5, 16.20, 18.35, 20.50 y 23.5:
LOS PRIMEROS EN LA LUNA
c|Edward Judd y Martha Hyer: 13.50, 16.5, 18.20, 20.35 y 22.50: Variedades. Programa apto para todo público. v.21

BROADWAY - 14.30, 17.30, 20.20 y 23: ¡Ultimos días! SORAYA en:
Los tres rostros de una mujer
A. Sordi, R. Harris. Jueves estreno: TRES NOCHES DE AMOR. Prim|14|años, Katherine Spaak, R. Salvatori. v.5

CALLAO - 40-1898. Inaia, Suecia, E. Unidos, Thailandia, H. Kong ante sus ojos, 14.40 16.40, 18.40, 21, 23.10: Tabú (Mundo prohibido), en eastmanc. Varied. (P|18|a.). v5

CAPITOL - Sta. Fe 1848. 44-2379. 14.40, 16.40, 18.45, 20.50 y 23:
COSAS INCREIBLES, PERO VERDADERAS
TABU - MUNDO PROHIBIDO
(Prohimen|18|añ.) EASTMANCOLOR. 13.25, 16.20, 18.25, 20.30 y 22.40: Not. v5

CASINO CINERAMA - Maipú 336. 45-3500.
EL MARAVILLOSO MUNDO DE LOS HERMANOS GRIMM
Días hábiles, 15.30, 19 y 22.15 hs. Sábados, domingos y feriados, 13.30, 16.20, 19.10 y 22.15 horas. v.31

CATALUSA - 47-0662. Los valientes no se rinden, El vuelo del globo perdido, Goliat contra el dragón.

CERVANTES - Belgrano 1820. Cont. 14.10. El Rolls Royce amarillo, La furia del deseo (proh|mi|18|añ.). v5

CINELANDIA - Ctes, 1743. 40-6100. Juzador y caballero, La revancha de Jesse James.

COLISEO - Charcas 1119. 44-0242. 41-1115. 2a. semana, éxito sensacional, 16.20, 18.30, 20.50 y 23.15:
LA BELLA DURMIENTE DEL BOSQUE
Una nueva realización con un sentido moderno del ballet. Una joya cinematográf. film. en Superpanavision 70 mm. Magicolor y 6 bandas de sonido. Música de P. Chaikowsky. (Apta p|público). Loc. venta tres días anticip. 15.30, 18, 20.15 y 22.40: Suc. Arg. v4

DILECTO - 44-5885. 14.50 18.40 y 22.50: Disloque e|presidio, 16.30 y 21: Enséñe, a querer. Men. $ 60. v.5

AVENIDA - Av. Mayo 675, De 11 a 24. Not., dib. y Hombre de verdad, tecn. Prec. $ 18.

ELECTRIC - Lavalle 836. 35-1846. Cinco horas en el infierno, T. Russell: Imperio de audaces, en col. v5

GAUMONT - Rivadavia 1635, 40-3050. 15.15, 18.50 y 22.15: Notic. y estr. en "SUPER CINERAMA"
EL FABULOSO MUNDO DEL CIRCO
Sin restric. En maravi. Technic., c| J. Wayne, C. Cardinale, R. Hayworth, R. Conte. 18.35 y 22: Show musical. Loc. venta phoy y 7 días subsiguientes. v.31|5

GLORIA - Av. de Mayo 1225. 38-6065. Así es Asturias, María Dolores, Marifé d|Triana. NO-DO. v5

GRAN MITRE - Bmé. Mitre 1332. 35-5570. Así es Asturias, docum. en colores; Habanera, NO-DO. v.5

GRAN REX - Corrtes. 857. 35-7000. 12.10, 14.35, 17.20, 20.15 y 23: B. Lancaster y Jeanne Moreau en:
EL TREN
Defendieron con sus vidas algo que valía más que ellos... el honor de su país. Direc., J. FRANKENHEIMER. 14.20, 16.55, 20 y 22.45: Notic. Arg. 19.30 y 22.25: Show Musical con "LOS TINOGASTESNOS" y sus canciones. Loc. venta 3 días anticip. PROX. ESTR. Comedia chistosa y traviesa, OPERACION HAREM, con S. MacLaine y P. Ustinov. Cinemasc. y Col. de Luxe v.5

GRAN VICTORIA - Av. de Mayo 882. 34-1493. Santiago querido, L. Dan y Martita González, en tecn.; El Club del Clan, P. Ortega, V. Rivas.

GRAND SPLENDID - S. Fe 1860. 44-0808. 14.10 16.10, 18.15, 20.40 y 23.5: Alberto Sordi y Silvana Mangano en
LA MIA SIGNORA
Un extraord. film cómico satírico: 16, 15.5, 20.10, 22.35: Var. (Prohim|18|añ.). v.5

HINDU - Suipacha 373. 14 16.35, 19.20, 22.10: Aldeseos Argentinos y EL ROLLS ROYCE AMARILLO (Phim|18|a.), I. Bergman, R. Harrison, Audrey Hepburn y un gran reparto Panv. y Metrocol. Próx. BECKET, el film del año. v5

IGUAZU - Lavalle 940, 35-4431. 13.30, 16.50, 18.45, 20.50 y 22.50: LEO DAN en
SANTIAGO QUERIDO
Apta para todo público. v.5

LIBERTADOR - Corrientes 1334. 40-7443. 13.15, 15.5, 17, 18.55, 21.5 y 23.15:
¡JUVENTUD, DIVINO TESORO
La máxima expresión del cine, como obra poética. Dir. I. Bergman; 13.45, 16.35, 18.35, 20.35 y 22.45: Acto vivo, Notic. Prohimen.|18|años. v.4

LORRAINE - Ctes. 1551. 13.40, 15.15, 17, 19, 20.45 y 23, Mensaje humano y poético: La balada del soldado.

LOS ANGELES - Ctes. 1770. 40-3742 14.40, 16.45 18.50, 20.55, 23: Olivia de Havilland en:
DIEZ HORAS DE TERROR
Proh. 18 años, con Ann Sothern.
DIEZ HORAS DE TERROR
Un film electrizante que usted nunca podrá olvidar. v.4

LUXOR - Lav. 669, 31-3893. 13, 15.20, 17.50, 20.25 y 23: SORAYA en: LOS TRES ROSTROS DE UNA MUJER, con A. Sordi y R. Harris, dir. por M. Antonioni, M. Bolognini y F. Indovina, en tecnicolor v.5

METRO - 35-4219 - 12.50, 15.12, 17.39, 20.23 y 23.7: EL ROLLS ROYCE AMARILLO (P|18). Panav. Metrocolor. R. Harrison, J. Moreau, S. MacLaine, A. Delon, I. Bergman, 14.55, 17.23, 19.52 y 22.36: Notic. v5

METROPOL - Lavalle 869, 35-1936. 13, 16.20, 19.40, 23: LOS VIOLENTOS: 14.40, 17.50, 21.10: EL COLMO DE LA CARA DURA. Platea. $ 80. Sirestric v5

METROPOLITAN - Corrientes 1343. 40-0816 y 1064 Hoy a las 18.10, 22.10, la mejor película de 1964:
MY FAIR LADY
(Mi bella dama)
(Apta para todo público), Rex Harrison, Audrey Hepburn, Música de Frederick Loewe, Radiante tecnicolor, Superpanavisión 70 mm. 17.40, 21.40: Show musical de Virginio Gobbi. v4

MONUMENTAL - Lavalle 780. A las 13, 14.35, 16.30, 18.30, 20.35, 22.55: Not. y la deliciosa comedia en colores
NO DEJES IR SOLA A TU MUJER A ITALIA
(Apta para todo público). v5

MUNDIAL - Crrtes. 959, 35-3545. Cont. Chaplin, El Gordo y el Flaco, Tres Chiflados, Dibujos color y C'Scope, Jerry Lewis, Esenguey, Gato Malandrín, Conejo, Pájaro Carpintero, Superratón, Deportivas viajes, etc. v|perm.

NORMANDIE - Lavalle 861. 12.20, 14, 15.55, 17.55, 20.20, 22.45: Suc. Arg. y
DIEZ HORAS DE TERROR
Olivia de Havilland, Angustiosas y dramáticas. (Pr|18|a.). Próximamente estr. Nacidos para cantar, E. Guzmán, V. Rivas, Julissa, J. Ramón. v.5

NOVEDADES - Florida 364, 43-5155. Cont. Noticioso francés, alemán, español. Dib. y Varied. v|perm.

OCEAN - Lavalle 739, 32-1515. 13.30, 15.40, 18, 20.30 y 23: A. Sordi y S. Mangano en:
LA MIA SIGNORA
(Pr. men. 18 años), 13.15, 15.20, 17.40, 20.15 y 22.45. Notic. 20 y 22.30: Show musical. Sáb|trasn. v.5

OPERA - Corrientes 860, 35-1335. 13.35, 16.5, 18.15, 20.40 y 23.15, otra creación de Walt Disney:
EL CABALLITO SIN CABEZA
Un film en colores con JEAN PIERRE AUMONT y la precoz PAMELA FRANKELIN. Sin restricc.: 13.25, 15.30, 17.45, 20.15 y 22.45: Suc. Arg. y Mickey Mouse: 20 y 22.30: Show musical con MARBELLA y su Combo Colombiano. Mañana: NACIDOS PARA CANTAR con Enrique Guzmán, Violeta Rivas, Juan Ramón, Chucho Salinas, Zulma Faiad, Los T.N.T., Jorge Luz. Miércoles 19, el impacto 1965:
GEORGE MAHARIS
el astro mundial de "RUTA 66" en escena, con un show de sus últimas canciones. Entradaz en venta desde mañana. Pullman $ 130.

PARAMOUNT - Lavalle 841. 35-0999. Cont. 13.15, 15.10, 17.5, 19.15, 21.10, 23.20: Juventud, divino tesoro, proh. 18. Direcc. I. Bergman. Not. v.11

PLAZA - Corrientes 939 35-7777. Loc. numeradas Stanley Kramer presenta en 70 mm., maravilloso tecnicolor y seis bandas de sonido, la producción de más grande valor recreativo, a las 14.10, 18.5, 21.55:
EL MUNDO ESTA LOCO, LOCO, LOCO
con un cornetín multiestelar
13.50, 17.40, 21.30: Varied. v12

PREMIER - Ctes. 1565. 46-2113. 13.20, 15.15, 17.35, 20.10, 22.45: Not. y EL ROLLS ROYCE AMARILLO SOLTERA (Proh|14-Inc|18|a.). c|T. CURTIS y N. WOOD. Las sensac. sexuales a que se expone toda mujer soltera; 19.55. Proh. men. 14 años. Jueves: NACIDOS PARA CANTAR. v7

PRINCESA - Suipacha 460. 35-1112. Cont. Dib. animados y consistas. proh. 18 años, Paul Newman. $ 30.

REAL - 45-3600. Continuado desde las 12 horas: FESTIVAL DE TOM Y JERRY, en colores. Notic. v.12

RENACIMIENTO - Lavalle 925. 35-1850.
IL SORPASSO
con VITTORIO GASSMAN y CATHERINE SPAAK. 14, 16.5, 18.10, 20.15, 22.35. Proh. men. 14 años. Inc. 18 años, Concurrir con documentos. v17

ROSE MARIE - Ctes. 780. 45-8448. Cont. P|18|a. Moreau: Los amores d|u|reina; La prim. noche, v5

ROTARY - Ctes. 565, 49-7061. Cont. Not., Ansia juvenil, p|18|a, Mañana: Mondo cane No. 2.

SARMIENTO - Lavalle 825. 35-3338. Localid. numeradas. 12.50, 15.10, 17.40, 20.25. 23. L. SANDRINI y un desfile multiestelar:
BICHO RARO
15, 17.25, 20 y 22.40: Varied. Sin restricc. Sáb. trasnoche 0.50. v5

SELECT LAVALLE - Lavalle 921. 35-0235. La araña verde, c|A. Hoven, Panor. 12.50, 16.15, 19.50 y 23.20. Proh|mi|14|a. Sólo los valientes, c|G. Peck. Vistavis. v9

SUIPACHA - Suipacha 442. - 14, 15.45, 17.50, 20.20, 22.50. Suc. Arg. Varied. Sammy la foca loca, W. Disney. Próx.: Serv. de hotel.

TROCADERO - Lavalle 820. 35-1455. 12.30, 14.20, 16.15, 18.15, 20.40 y 23:
TABU. Mundo prohibido
En colores: 14.10, 16, 18, 20, 22.25: Varied. P|rm|18|años. v5

ALMAGRO

ALCAZAR - Corrtes. 4636. 86-3970. Una cierta sonrisa, Que el cielo la juzgue y pie en el infierno.

HOLLYWOOD - 86-4213. Cont|13.30, 18.15, 23.5: Suc. Arg. y Disloque en el presidio; 16.30|21.25: Canuto Cañete corner|7; 15, 19.55: De los Apeninos a los Andes. v5

MEDRANO - 86-3501. Cont. 17.25, 22.20: Suc. Arg. El sexo y la joven soltera; 14.45, 19.40: Un amor espera. 14.15: Var. (P|14|I|18). v5

PALACIO DEL CINE - Riv. 3636. 88-4818. Cont. 15.40, 19, 22.30: Tabú (Mundo prohibido) en Eastmancolor; 14, 17.15, 20.50: Escuela de traición, El bufón del rey. v5

MORENO - Riv. 5050. 90-4303. El tren, El hombre de Río. Niños: $ 80. Continuado. v5

ROCA - Riv. 3753. 87-1517. Cont. 16, 19.30, 23: El caballito sin cabeza; 14.25, 17.55, 21.25: La leyenda de Lobo; 15.40, 19.10, 22.40: Suc. Arg. Men|de|sol|$|65. v5

BARRACAS y BOCA

OLAVARRIA - 21-0454. Santiago querido, El Club del Clan, Mi marido y mi novio. v.4

BELGRANO

BELGRANO - Cabildo 2356. 73-5691. El Rolls Royce amarillo, Jóvenes amantes. Pr. men. 18 añ. v.5

CABILDO - 73-3852. Invasión secreta, S|Stringer; Testigo de cargo, T. Power. Cont. S|restr. v.5

CERVANTES - Cabildo 2356. 73-5691. El Rolls Royce amarillo, Jóvenes amantes. Pr. men. 18 añ. v.5

CABILDO - 73-3852. Invasión secreta, S|Stringer; Testigo de cargo, T. Power. Cont. S|restr. v.5

GRAN CORDOBA - 773-0700. Extraconyugal, El silencio, Los mil ojos del Dr. Mabuse (P|m|18). v5

GRAL. BELGRANO - 73-7200. Pr. 18 añ. La mia signora, c|A. Sordi; Divorcio a la italiana, c|M. Mastr.

GRAL. PAZ - 701-1212. Proh|m|18|a. Cont. 14.50: Var.; 15.30, 19.15 y 23: Tabú (El mundo prohibido), color; 17.20, 21.5: Congreso de maridos, c|W. Chiari. v5

GRAN SAVOY - Av. Cabildo 2829. 701-1500. 15, 19, 23: Disloque en el presidio, Delfor. 16.35, 20.45: Enséñame a querer, D. Day. v.5

IDEAL MONROE - 73-7538. Estreno, color. Nfi. $ 50. Nostalgias por Hamburgo, Sgre. s|Argelia. v9

LIDO - 701-2996. Piratas de Tortuga, Algo para recordar.

MIGNON - 73-3899. sammy, la foca loca; La leyenda de Lobo, Donald en el país de las matemáticas. v5

PRINCIPE - 73-2781. Cont. Sexo y la joven soltera, Un beso para mi presidente. v.5

RITZ - 77-0686. Dos chicas y un seductor, P. Sellers; Invasión secreta, S. Granger. Cont. S|restr. v.5

ALMAGRO

ALCAZAR - Corrtes. 4636. 86-3970. Una cierta sonrisa, Que el cielo la juzgue y pie en el infierno.

HOLLYWOOD - 86-4213. Cont|13.30, 18.15, 23.5: Suc. Arg. y Disloque en el presidio; 16.30|21.25: Canuto Cañete corner|7; 15, 19.55: De los Apeninos a los Andes. v5

MEDRANO - 86-3501. Cont. 17.25, 22.20: Suc. Arg. El sexo y la joven soltera; 14.45, 19.40: Un amor espera. 14.15: Var. (P|14|I|18). v5

PALACIO DEL CINE - Riv. 3636. 88-4818. Cont. 15.40, 19, 22.30: Tabú (Mundo prohibido) en Eastmancolor; 14, 17.15, 20.50: Escuela de traición, El bufón del rey. v5

MORENO - Riv. 5050. 90-4303. El tren, El hombre de Río. Niños: $ 80. Continuado. v5

ROCA - Riv. 3753. 87-1517. Cont. 16, 19.30, 23: El caballito sin cabeza; 14.25, 17.55, 21.25: La leyenda de Lobo; 15.40, 19.10, 22.40: Suc. Arg. Men|de|sol|$|65. v5

BARRACAS y BOCA

OLAVARRIA - 21-0454. Santiago querido, El Club del Clan, Mi marido y mi novio. v.4

BELGRANO

BELGRANO - Cabildo 2356. 73-5691. El Rolls Royce amarillo, Jóvenes amantes. Pr. men. 18 añ. v.5

CABILDO - 73-3852. Invasión secreta, S|Stringer; Testigo de cargo, T. Power. Cont. S|restr. v.5

GRAN CORDOBA - 773-0700. Extraconyugal, El silencio, Los mil ojos del Dr. Mabuse (P|m|18). v5

REGIO - Córd. 6056. 772-3350. Col., Santiago querido, L. Dan: Las avent. del cap'Piluso, Men|s|60. v4

RIALTO - 86-8764. Nfi. $ 60. Disloque en el presidio, El gordo Villanueva, J. Porcel; Graciela. v5

FLORES

COLISEO - 63-6181. Disloque en el presidio. Delfor y la R. Disloc.; Enséñame a querer. Cont. v5

CONTINENTAL - 63-2218. Fiebre de primavera, Alias Flequillo, Procesado 1040. v5

FENIX - 612-8858. Num. La leyenda de Lobo, Donald el país d|matemáticas, Caballito sin cabeza. v5

FLORES - Riv. 6661. 63-3701. Cont. 14.30, 17.50, 21.20: Congreso de maridos, W. Chiari; 16.10, 19.40, 23: Tabú (mundo proh.), Eastmancolor. P|m|18|años. v5

PUEYRREDON - 312-0382. Cont. 16, 19.25, 22.55: Suc. Arg. y El caballito sin cabeza; 14.45, 17.50 y 21.20: La leyenda de Lobo, recn., de W. Disney. Men. de $ 65. v5

RIVERA INDARTE - 36-7501. Cont. Dos estrenos, 14.30: Varied; 15.10, 19 y 22.50, A. Sordi y S. Mangano en: La mia signora; 17

Una biblioteca de teatro se ha creado en Roma

El Instituto Italiano de Cultura informó que el Centro Internacional de Cultura y Arte para el Teatro de los Jóvenes está organizando en Roma una biblioteca que reunirá obras teatrales para la infancia y la juventud, publicadas en todas las épocas y en cualquier país del mundo. Los textos obtenidos, ordenados y catalogados estarán a disposición de quienes quieran consultarlos. Aquellas personas que deseen realizar envíos o solicitar informaciones pueden dirigirse a la sede de la biblioteca, Via dei Baullari 4, Roma, Italia.

Nos visitará Alfred Katz, de Artistas Unidos

Pasado mañana llegará a esta ciudad el señor Alfred Katz, vicepresidente de Artistas Unidos y encargado de los negocios de la compañía en el extranjero. El viajero, que permanecerá en Buenos Aires aproximadamente una semana, conversará con funcionarios locales y con los señores Felipe Verano y Elías Barberis, directores de Artistas Unidos en Chile y Uruguay, respectivamente, quienes se trasladarán a nuestra ciudad.

Estrenos de la semana

Los estrenos anunciados para esta semana son los siguientes:

Mañana

"CON GUSTO A RABIA", con Alfredo Alcón, Mirtha Legrand, Marcela López Rey y otras figuras. Dirección: Fernando Ayala. En el Ambassador.

"NACIDOS PARA CANTAR", con Palito Ortega, Enrique Guzmán y Violeta Rivas. Dirección: Emilio Gómez Muriel. En los cines Opera y Premier.

"CRONICA DE UN NIÑO SOLO", con María Vaner, María Luisa Robledo, Diego Puente y otras figuras. Dirección: Leonardo Favio. En los cines Libertador y Paramount.

Pasado mañana

"TRES NOCHES DE AMOR", con Catherine Spaak. Dirección: Luigi Comencini, Renato Castellani y Franco Rossi. En el Broadway.

"EL INSACIABLE SEDUCTOR", con Ugo Tognazzi, Pierre Brasseur, Giovanna Ralli y Anouk Aimée. Dirección: Alessandro Blasetti. En el Iguazú.

"LIMITE DE SEGURIDAD", con Dan O'Herlihy y Walter Matthau. Dirección: Sidney Lumet. En el Sarmiento.

TV: Enfoques

PELICULAS EN TELEVISION

La Liga Social pro Comportamiento Humano se entrevistó con el director general de Radiodifusión, Dr. Angel Lapieza Elli, para referirse a la carta enviada con anterioridad y relacionada con la exhibición de películas truculentas y sensuales por los canales de televisión. A la vez, la Liga se había dirigido en el mismo tenor solicitando su intervención para que cese esta transmisión perniciosa, a la Cámara de Anunciantes y a la Asociación de Telefusoras Privadas Argentinas.

El funcionario manifestó que acogía con simpatía el requerimiento de la Liga y compartía sus puntos de vista. Agregó que ya había apelado a las autoridades responsables de un canal en favor de la supresión en los programas televisivos de películas que atentan contra el pudor y los principios de la moral pública. Además, señaló que se encuentra preocupado en el sentido de que tome cuerpo legal la reglamentación de la ley relativa que se viene reclamando desde tantos sectores de opinión de la sociedad. Dijo el Dr. Lapieza Elli que atenderá siempre que lo requieran, a los ejecutivos de la Liga en estas inquietudes de interés común. Entrevistaron al director de Radiodifusión el presidente de la Liga, señor Francisco A. Rizzuto (hijo); el vicepresidente, profesor Alberto A. Roveda, y el secretario, profesor Félix Juan Frías.

"EL ARTE DE LA ELEGANCIA"

Mañana a las 20 por el Canal 7 se podrá apreciar "El arte de la elegancia", que comenta Jean Cartier. Serán presentados modelos de vestidos para novia. Locutor: Federico. Decorados: Ignacio Rosas. Dirección: Rubén Tobela.

POPULARIDAD DE LA TELEVISION

Cantantes de televisión que se destacan con canciones en la actualidad: Trini López; Rodolfo Zapata, con "La garrafa"; Beto Fernán, con "Te llevaré". Los nocturnos, con "Malagueña".

R. A. Tálice ha sido reelecto en Argentores

En las elecciones celebradas en Argentores triunfó la lista encabezada por el señor Roberto A. Tálice, quien resultó así reelegido como presidente de la entidad. Ocupará la vicepresidencia el señor Juan O. Ponferrada. Sobre un total de 264 votos obtuvo 161 la lista triunfante y 59 la encabezada por el señor Arturo Cerretani.

El estreno de un joven autor en El Carmelo

El próximo jueves se estrenará en el teatro El Carmelo, Charcas 2443, "Un leve pecado capital", de Néstor Romano, joven autor que dio a conocer en 1963 "Desnuda posesión". Actuarán, entre otros, Enzo Bellomo y Luisa D'Amico, con la dirección de Bernardo Roitman.

Premióse a un autor teatral de Santa Fe

"El habitante", de Fortunato E. Nari, residente en Rafaela, provincia de Santa Fe, es la obra elegida por el Centro Argentino del Instituto Internacional del Teatro, para representar a nuestro país en el Concurso Latinoamericano de Obras Teatrales organizado por esa institución adherida a la UNESCO. El jurado estuvo formado por Edmundo Guibourg, que lo presidió, y Mane Bernardo, Raúl H. Castagnino, Carlos H. Faig y Juan Carlos Gené.

Entre sonrisa y sonrisa

¡Si lo oyera Pitágoras!

Un ministro de Economía de un país cuyo nombre reservamos, durante el estudio, con su equipo, del porcentaje para el pago de cierto impuesto en tres cuatrimestres, dijo:

—Tres por nueve, treinta.

Sus colaboradores lo miraron sorprendidos y uno de ellos decidióse a rectificarlo:

—Tres por nueve son veintisiete.

Entonces el ministro, sonriente, aclaró:

—Sí, pero conviene que sean treinta.

Otra elasticidad numérica

Lo contado anteriormente lleva a recordar el concurso para la admisión de un empleado en determinada empresa. Ganó el puesto el aspirante que dijo que cuatro más cuatro, si se trata de comprar deben ser seis y si se trata de vender, diez.

El orden de factores

En una escuela, en la que el maestro de primer grado acababa de explicar eso de que el orden de factores no altera el producto, le preguntó a un niño:

—¿Cuántos son 0 por 12?

El niño respondió:

—Cero.

El maestro hizo la complementaria pregunta:

—¿Y 12 por cero?

El niño dijo:

—Doce.

—¡Cómo! —exclamó el maestro—. ¿No hemos quedado en que el orden de los factores no altera el producto?

Entonces el niño expuso su curioso razonamiento:

—Si tengo 12 pesos y los multiplico por cero, o sea por nada, no desaparecen: siguen siendo 12 pesos.

División

Claro está que ese niño precoz pertenecía a una época en que los pesos se multiplicaban; ahora se dividen y a velocidades asombrosas. ¡Felices tiempos los de ese infante, en que los pesos, según pudo decírselo al maestro, no desaparecían!

Impulsos

Para finalizar en el mismo alto nivel en que comenzó hoy la sección —el nivel ministerial—, transcribamos una frase de Donald Hong:

"Hay dos clases de personas que deben abstenerse de obrar impulsivamente: los primeros ministros y las señoritas."

La mujer, el hogar, el niño

Plato del día

Patitas guisadas

Se hierven las patitas en la misma forma que el mondongo, hasta que estén bien cocidas y se les pueda extraer el hueso. Se espolvorean luego con harina, colocadas en un colador, y se ponen en la siguiente salsa: se fríe 1 cebolla picada con 1 zanahoria también picada. Luego se fríen las patitas, agregando perejil, ajo, orégano picado, sal, pimienta, azúcar, 1 hoja de laurel y ½ cucharada de conserva deshecha en caldo. Se revuelve, se le añaden papas cortadas en trozos chicos y el caldo necesario. Se colocan sobre la fuente rebanadas de pan frito, se vuelcan sobre ellas las patitas y se espolvorea con queso. Puede guiso puede prepararse también mezclando 1 docena de patitas con 3/4 kilo de mondongo.

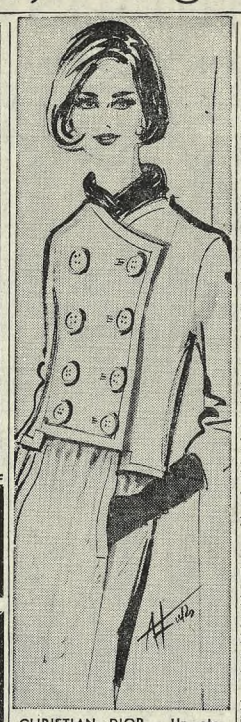

CHRISTIAN DIOR. - Un otoman color almendra se ha elegido para este dos piezas, de caprichoso detalle en el bajo de la chaqueta

Gimnasia personal

Para las personas de figura tipo B que requieran una reducción general de piernas, brazos, cintura y caderas, recomendamos los siguientes ejercicios:

1 — De pie, con los pies separados. Inclinar el torso hacia adelante, extender los brazos hacia los costados. Bajar rápidamente cuatro veces de la cintura para abajo. Retomar la primera posición. Con la mano derecha sobre la cadera del mismo lado y el brazo izquierdo levantado, doblarse cuatro veces hacia la derecha. Con las manos sobre ambas caderas, inclinarse cuatro veces hacia atrás. Con la mano sobre la cadera izquierda, repetir el movimiento lateral hacia ese lado.

2 — De pie, con las puntas de los dedos colocadas sobre los hombros y los codos hacia los costados. Rotar lentamente los codos, formando grandes círculos, hacia atrás, luego hacia adelante.

3 — Tendida de espaldas sobre una cama, con la cabeza fuera del borde y los brazos extendidos a los costados. Tomar objetos pesados con ambas manos y extender los brazos hacia arriba y lo más atrás de la cabeza. (Debe sentirse tensión en los músculos de las axilas. Mantenerse durante unos segundos y retomar la primera posición.

4 — Tendida en el suelo, de espaldas, con las piernas juntas. Levantar ambas piernas, lentamente. Bajarlas hasta casi tocar el piso y describir pequeños círculos con los pies, hacia la derecha y la izquierda. Retomar la primera posición y repetir.

5 — Sentada, con la espalda rígida y los brazos extendidos, paralelos a los hombros. Manteniendo las piernas derechas, abrirlas en forma de V. Inclinarse hacia adelante, tocando el pie izquierdo con la mano derecha y luego el derecho con la mano izquierda. Mantener siempre los brazos y piernas derechos.

6 — De pie, pies separados, rodillas flojas. Imaginando el cuerpo dividido en dos zonas, desde los hombros hasta la cintura y desde la cintura hasta los muslos, contraer los músculos de la parte superior durante unos segundos. Relajar y contraer los de la zona inferior. Relajar y recomenzar.

Salsas para pescado

Salsas calientes. Normanda: Se colocan en una cacerolita una yema, 100 grs. de manteca y 100 grs. de crema. Se sazona a gusto y se calienta sobre fuego suave, revolviendo continuamente, hasta lograr el espesor deseado. (Especial para lenguado).

Holandesa: Se coloca al baño maría una cacerola chica con 2 yemas, 1 cucharada de agua fría, sal y pimienta. Se revuelve hasta que el huevo se espese. Se retira del fuego y se le añade manteca en trocitos. Se pone nuevamente sobre el fuego y, del mismo modo, se completan 150 gramos de manteca en 3 veces. Cuando esté a punto se añade el jugo de 1 limón.

De anchoas: Se pican 4 anchoas con 30 grs. de manteca. Aparte se calienta manteca a fuego bien caliente; cuando comienza a humear se le agrega 1 cucharada de harina tamizada y se revuelve bien con una cuchara de madera. Se añade 1 vaso de agua de cocción del pescado y medio vaso de vino tinto. Se sazona y se deja hasta que hierva; se agrega la manteca de anchoas, se revuelve bien y se sirve.

Salsas frías. De pan: Se remojan 10 grs. de miga de pan en 20 grs. de leche. Se escurren bien y se colocan en un bol. Se agregan dos dientes de ajo picados, 2 yemas y una cucharada de aceite de oliva. Se mezcla todo bien y se agrega aceite hasta completar dos vasos. Luego un chorrito de vinagre, sal y pimienta. (Especial para los filetes de bacalao).

De alcaparras: Se hierven 3 huevos hasta que estén duros. Se mezclan bien las yemas con 1 pizca de sal, pimienta y media cucharadita de mostaza, hasta formar una pasta lisa. Mezclando bien se agregan ¾ litro de aceite y ½ cucharada de vinagre. Luego, 50 grs. de alcaparras y pepinillos bien picados y algo de perejil y estragón. Por último, las claras, bien picadas. (Para cualquier pescado que se sirva frío).

Elegante y práctica para estar en casa, "robe de chambre" blanca de ban-lon satinado, con pequeños pompones sobre el cuello y los puños. Es una creación de JANNE PRADELS

Blusa de seda celeste, sin mangas, con cuello volcado de seda abullonada. Es un modelo de CHRISTIAN DIOR

PLACARDS
Proyectamos a medida para Ud. con estantes, cajones, botineros, percheros, etc. Llame a
TO-AY — T. E. 44-4090

IMPORTANTE
AL PUBLICO
Si su proveedor no tiene SUPERUVA DONATI, el vino de su preferencia, rogamos consultarnos por teléfono y le indicaremos dónde adquirirlo, en el lugar más próximo a su domicilio.
Bodegas y Viñedos Donati Hnos. S. A. A. I. C. San Lorenzo 902 — San Martín (Prov. B. Aires). T. E. 758-0978 y 1488 — 46-3659 y 8157 y 49-8858

RED EN COLORES!!!
Novedad alemana en cortinas Véala en
ABELENGO
Avda. Santa Fe 1726 y
DECORACIONES SANTA FE
Avda. Santa Fe 3371

PIELES PARA USTED
Lo mejor al menor costo. Bellísimos modelos en tapados, sacones, estolas, etc. SERIEDAD, CONFIANZA, CALIDAD, ECONOMIA. Reformas a nuevo
Billinghurst 1717, 1º A. 83-8132

ESCUELA DE ACTORES
Dirección General HEDY CRILLA
Formación técnica y artística del actor
INFORMES:
19 a 21 hs. T. E.
JUNCAL 1044 84-5464
Inscripción abierta para principiantes y adelantados

Ministerio de Educación y Justicia
Subsecretaría de Cultura
TEATRO COLON
Abono a ocho conciertos nocturnos de la
ORQUESTA SINFONICA NACIONAL
Directores: PEDRO IGNACIO CALDERON, TEODORO FUCHS, JAN KRENZ y ANDRZEJ PANUFNIK
Solistas: Pianistas: ANTONIO DE RACO, JACQUES KLEIN, HANS RICHTER-HAASER y RONALD TURINI
Violinista: RUGGIERO RICCI
Cantantes: VICTOR DE NARKE, MYRTHA GARBARINI y SERGIO TULIAN
CORO de la IGLESIA EVANGELICA METODISTA CENTRAL. Director: RODOLFO VAN DER MEULEN
Precio del abono: Platea ..... $ 2.400.-
Delantera de paraiso ..... „ 400.-
Apertura: Jueves 6 de Mayo, a las 10, en la boletería del Teatro Colón.
Clausura: Martes 11 de Mayo a las 18.
Los conciertos se llevarán a efecto los días lunes a las 21.30. El primer concierto de abono se realizará el lunes 17 de mayo bajo la dirección del maestro TEODORO FUCHS, con la participación de los solistas VICTOR DE NARKE (bajo), MYRTHA GARBARINI (soprano), SERGIO TULIAN (tenor) y el Coro de la Iglesia Evangélica Metodista Central, dirigido por el maestro RODOLFO VAN DER MEULEN. Programa: Oratorio "LA CREACION", de F. J. Haydn.

EN 10 DIAS
Amézqueta Pieles
REMODELA SU ABRIGO
URUGUAY 1175 42-5513

MUEBLES INGLESES
Réplicas coloniales y francesas
RICHEL MUEBLES FABRICANTES
BUCARELLI 1962-70 - Altura Pampa 5400 — 52-2935 y 8650

REGALOS DE BODAS
Platería, Porcelanas, Cristales importados y nacionales, provenientes de casamientos distinguidos, a precios de verdadera oportunidad. ESTAC. GRATIS. RIVADAVIA 3182 — 87-5908

GRAN OFERTA
GUANTES CABRITILLA
$ 390.-
ARLENE. Loc. 53 (al fondo) Córdoba 543.

FUNDAS
Cristal transparente para sillones, sillas, etc. Con soldadura Electrónica. Confeccionamos a domicilio.
MARIO — 740-0559

GIMNASIA CORRECTIVA Y MODELANTE
ESTIMULACION MUSCULAR ELECTRONICA
BAÑO DE SUDACION GENERAL
Sistema único en Bs. As.
Kgo. Héctor Addiego
CHARCAS 934 - 2º P. - 32-8064
Consultas: De 16 a 21 horas

Ay. Alvear 1946
(ex LORRAINE)
Por cambio de dueño
LIQUIDAMOS
Vestidos, trajes, tapados, desde $ 4500, y telas país e importadas.
SEDAS NATURALES
$ 980 el m.

¡PONGALE CORTINAS A SU CASA!
Galax
decoradores mayoristas
LE AYUDA
Traiga SU medida y lleve SU cortina
Alfombras, rasos, lampasse, panas, voiles, tergal, cortine, almohadones, mantas jacquard
MONTEVIDEO 134
CORRIENTES 5233

UNOS DIAS MAS...
Todavía estos precios
CORTINAS!!!
1,60 alto $ 500
1,80 alto $ 600
2 metros $ 700
MANTAS-COLCHAS
1 plaza $ 590
2 plazas $ 1.150
Decoraciones Centro
CANGALLO 1717 — 45-1040

PARA LA JUVENTUD
KENTON Club
LAVALLE 538 - T. E. 49-1931
BAILE Y DIVIERTASE CON MUSICA MODERNA
AGASAJOS - DESPEDIDAS
AIRE ACONDICIONADO

CONTRA LA INFLACION
Duplique su capital
Asegúrelo en hipoteca
Inversión sobre Av. 9 de Julio
Oferta limitada
Citarse 31-1296

PIEL DE NYLON
TAPADOS - SACONES
LEOPARDO - FOCA
ASTRACAN - VISON
NOVEDADES EXCLUSIVAS
Talcahuano 1177 — 44-9078

FUNDAS
Plásticas transparentes, para sillones, sillas, etc. Con soldadura electrónica. Confeccionamos a domicilio.
CASA ROSA — 84-2765

PIELES
CUELLOS, CUELLOS y MAS CUELLOS, y adornos de toda clase desde $ 600.—
Precios especiales a Tiendas, Boutiques y Casas de Modas
PASTEUR 171, 1er. p., Capital

CASA YACO
PASAMANERIA
TIENE LOS ADORNOS PARA VESTIDOS QUE SE USAN EN ESTA TEMPORADA
CASA YACO
AZCUENAGA 339

Miltel
tapicería, alfombras, voiles,
precios como por mayor
AZCUENAGA 567 (ONCE)

10 ANIVERSARIO
BENEFICIESE CON GRANDES DESCUENTOS!
DURANTE ESTE MES
OFERTA ESPECIAL
LANAS 1.50 mt. de ancho a sólo $ 490.-
LANAS para talleur 1,30 de ancho a sólo $ 690.-
OFERTA ANEXO
PULLOVERS CUALICROM DE TYCORA desde $ 598.-
SEDERIA Selecciones
Av. SANTA FE 1430 - T. E.: 42-4516 17 - 18
Compre con su CREDIFE

nueva! Máquina de Tejer FAMILIAR
WANORA piccola
Pequeña, livianita, PORTATIL.
De más fácil manejo. Clases gratis
BERNARDO DE IRIGOYEN 236 • RIVADAVIA 4983

¡SORPRENDENTE!...
¡más lujosa que nunca...!
FEMIRAMA
DE MAYO
¡192 PÁGINAS CON 52 ARTÍCULOS!
Se lee y cuesta como una revista; se conserva y vale como un libro.
FEMIRAMA ES DE CODEX. $ 120.-

CINEMATOGRAFOS

SUR

BUEN ORDEN - 23-7385. Nfi. $ 60. Disloque en el presidio, El gordo Villanueva, Los acusados. v5

CARLOS GARDEL - 34-7155. El entierro prematuro, La pandilla del terror, El aterrador, Planeta Roja

CECIL - Defensa 845. 34-5461. Imperio de titanes, El halcón y la flecha, Colt 45. Sin rest.

CONSTITUCION - 23-0248. Cont. 14 hs. Fuga de los caballi. blancos, L|dos desafíos, L|puentes|infierno,

GRAN SUD - 23-6844. Cont. El caballito sin cabeza, La leyenda de Lobo. S| restr. v.5

GRAN UNION - 97-2565. Bello recuerdo, Prohibido enamorarse, El cariñoso.

NATIONAL PALACE - 97-1723. Un beso al rojo, Fedra, Poseídos por el amor, P|18.

SELECT SAN JUAN - 97-5908. P. 18 a. El amante de cinco días, Escup. s|sus tumbas, Las explotad.

VILLA DEL PARQUE

PARQUE - 50-4448, Supercómica. Extraconyugal, El silencio, Los mil ojos d|Dr. Mabuse. Pr|18. v5

SOL DE MAYO - 50-5568. Leo Dan en: Santiago querido, El Club del Clan. v5

VILLA DEVOTO

ACONCAGUA - 50-5008. Disloque en el presidio, Cleopatra era Cándida, Veraneo en Mar del Plata. v4

DEVOTO - 50-1443. Daminis. $ 40. El fantasma de la Opera, El hombre-lobo, La cabeza maléfica.

LASTRA - 50-4533. 17, 22: El desprecio; 20.10: Las vírgenes; 18.45: La amenaza, Prob|18|af. v4

NOBEL - 50-5852. Estr. simult. Disloque en el presidio, El gordo Villanueva, Vigilantes y ladrones. v.5

VILLA URQUIZA

EDEN PALACE - 51-2135. Prh|14|a. Ellas también son rebeldes, Tres balas perdidas, El boxeador.

GRAND BOURG - 52-6119. Disloque en el presidio, El gordo Villanueva. Menudencias $ 500. Cont. v6

25 DE MAYO - 51-1859. Los insaciables; París, tú y yo, El cadáver en el diván (pr|m|18|an.). v5

— SUBURBANOS —

ADROGUE — **Gran Adrogué** - Disloque en el presidio, El Club del Clan, Ufa, pasaje.

BANFIELD — **Banfield** - El beso del vampiro, Maldición hbre. lobo, La sombra del gato, Martín $ 40.

San Martín - La caída del Imperio Romano, Chicas, chicas y más chicas. v.5

BECCAR — **California** - 743-1606. El gordo Villanueva, Disloque en el presidio. v4

BELLA VISTA — **Gran Pacífico** - 656-0353. Descanso.

BERNAL — **Monumental** - 9 de Julio 252 — Jessica, Elmer Gantry, variedades.

CARAPACHAY — **Luxor** - Drysdale 3468. Varied., Servidumbre humana, Rubias, morenas y pelirr.

CASTELAR — **Gran Castelar** - Educación para el matrimonio, La prostitución, Furia de amor.

Select - Hoy descanso. Mañana: El beso del vampiro, La legión del desierto. Ultimo: Matidez.

EL PALOMAR — **Nuevo Palacio** - Educac|sexual, Mercader de muj., Antro perdic. Ph|18. Sólo p|hbres.

FLORIDA — **Gran Norte** - 740-0759. Variedades, Las siete espadas del vengador, Camas separadas.

Las Vegas - Av. San Martín 3430. 740-3192. Variedades. Esplendor en la hierba, Al final de la tarde. v5

HAEDO — **Gran Rex** - Santiago querido, Las aventuras del capitán Piluso, Tren internacional. S|r. v5

HURLINGHAM — **Gran Hurlingham** - 655-0573. Siete días de mayo, El fugitivo de Zahrain.

I. CASANOVA — **Gran Casanova** - Pelas, Unidas 6856. Capitán Newman, Hora fatídica, Hijo diablo.

ITUZAINGO — **Gran Ituzaingó** - Santiago querido, El Club del Clan. v5

LAFERRERE — **Gran Laferrere** - Mateo, Los lirios del campo, Cero en conducta.

LANUS — **Gran Opera** - El Tulipán Negro, ¡Qué clase de niño! Enséñame a querer. Continuado. v11

LOMAS DEL MIRADOR — **Avenida** - Mateo, Luis Arata: Historia de una sospe, Mirad lirios d|campo.

LOMAS DE ZAMORA — **Avenida** - El abombado, Embrujo de amor, El profesor Veltgoma. v4

LUJAN — **Numancia** - San Martín 398, Tel. 1491. El vampiro negro, King Kong, El gran gorila.

MARTINEZ — **Astro** - 792-1304. El gordo Villanueva, Disloque en el presidio. v4

MERLO — **Gran Merlo** - Zarak, Piratas de Río Sangriento, Réquiem p|un luchador. Cont. S|r.

MORENO — **Monumental** - Tel. 59. Domador de hombres, Désirée, Los idolatrados.

MORON — **Achával** - Belgrano 149. Tel. 629-9164. En cont. S|rest. En colores: Su imperio era el océano, El hombre que vendió su alma. Cuando el corazón manda.

Ocean - Extr. estr.: S. Montiel: Samba, Disloque en el presidio, Los acusados. Cont. v10

Morón - Las ratas, Historia de una noche, De los Apeninos a los Andes.

OLIVOS — **Atlantic** - Cantando en la lluvia, Bicho raro. Jueves 6: EL TREN. v5

Paris - Variedades. Ritos malditos. El placer de la venganza.

York - J. B. Alberdi 895. 791-5932. Variedades. Timbuktu, Exodo

QUILMES — **Cervantes** - Papá ganso, Piratas del Caribe. Jueves|6|5: CLEOPATRA. v4

RAMOS MEJIA — **Gran Belgrano** - Cont. Disloque en el presidio, Cleopatra era Cándida. v4

SAN FERNANDO — **Hispano** - Dibujos CLEOPATRA. 3h.20m. v.5

Tamagni - Kid Galahad, La espada del conquistador, Safari sensacional.

SAN ISIDRO — **Centenario** - Dominio del terror, Imperio de audaces. Pagaron con su sangre. v5

Stella Maris - Martín y Omar 399 743-2000. Mercado de amor, Besame tonto. v4

SAN JUSTO — **Gran San Justo** - Winchester 73, Sangre y harina, 20 kilos de ilos.

Sele - El increíble mundo petrificado, Enemigo de su padre, Mi mundo muere gritando.

SAN MARTIN — **Ateneo** - 755-0632. Los hijos del trueno, El tren. Continuado. v5

Gran Plaza - La lista de Adrián Messenger, Papá ganso. v5

SAN MIGUEL — **Mayo** - Rebelde sin causa, La venganza de Montecristo.

TIGRE — **Gran Delta** - Canuto Cañete conscripto del 7, Disloque en el presidio. v5

VICENTE LOPEZ — **Avenida** - 795-3286. Los sueños mueren al alba, La mia signora. v5

Electra - 791-0047. Cuando calienta el sol, A. Prieto: Bicho raro, Luis Sandrini. Sin restr.

Roxy - Maipú 350. 791-1318. Un beso al morir, Bésame, tonto. v4

VILLA ADELINA — **Mayo** - Infierno en las nubes, La legión invencible, Sangre de héroes

VILLA DOMINICO — **Avenida** - Amor en Las Vegas, Cuatro días de rebelión, Detective c|faldas. v5

LA PLATA

ASTRO - Ni hablar de esas mujeres, El militar perfecto. 16.30 y 21.

BELGRANO - Gigante, Los argonautas, Los trece audaces. Cont. 13.30 hs

CERVANTES - La torre del misterio, Los hijos del trueno, Horas perdidas. Cont. 14.30 horas.

COLISEO PODESTA - La Cía. de Audón López (el Negro Faustino) en Faustino Julián Alsina, vigilante de la esquina, a las 18 y 21.30 hs.

GRAN CINE 8 - Como dos gotas de agua, Samba, 16.30 y 21 hs.

GRAN ROCHA - El vigilante, Los tres rostros de una mujer. 16.30 y 21.15 hs.

MASTER - Films cortos, Fellini 8½, El reposo del guerrero. Cont. 15 horas.

MAYO - Continuado de films cortos, 15 hs.

ROCA - El hombre de la isla, Juan Sin Miedo, Chantage a un torero. Cont. 14.15 hs.

SELECT - Cuando calienta el sol, Un bebé de contrabando, Bicho raro. Cont. 15.30 hs.

MAR DEL PLATA

AMBASSADOR - S|r. 16.45-20.45: Barbarie de guerra; 18.30-22.30: Luchando por un imperio.

ATLANTIC - Pr|14. Cont. 15.30-20.30: La nave de los condenados, A. Ladd: 17-22: El indomable, P. Newman; 19.10: La cuadrilla maldita, c|J. Ireland.

BRISTOL - Pr|18. Cont. 15.15 20.45: Pasiones ocultas, R. Roman: 17 y 22.35: Delirio de pasiones, C. Towers; 19: El diablo en la carne, S. Jens.

COLON - 21.30: Festival folklórico Agrup. Tradición. El Ceibo.

GRAN MAR - S|r. Cont. 16, 19.20 y 22.45: Disloque en el presidio, c|Delfor, Raúl Rossi: 17.30 y 21: El gordo Villanueva, J. Porcel, J. Sandoval. Juev.: Extraconyugal.

IDEAL - Cont. 17.10-22.20: Los caballeros del rey Arturo, R. Taylor: 19.10: La moneda de la suerte: 20.50: Solo contra Roma, R. Brazzi.

LIDO - S|n., Cont. 15.45, 19, 22.25: Tec. El terror de la Máscara Roja, c|L. Barker: 17.20-20.45: El naufragio de la Bruja Roja, J. Wayne.

LIRO - S|r. 2 secc. 16.45 y 21: Not. Tec. El mundo está loco, loco, loco, c|S. Tracy, M. Rooney.

MIGNON - Pr|18. El trueno entre las hojas, Sarli: Manón, M. Aubry: Amores clandestinos.

— TEATROS —

COLON - T. E. 35-5416. Martes 4, 21 hs.: INAUGURACION DE LA TEMPORADA LIRICA OFICIAL 1965. 1ra. Función de Gran Abono. "LA TRAVIATA", de Verdi. Con, Moffo, Cossutta, Bacquier, De la Mata, Zipoli, Zanin Gasco, Tomaselli, Yost, Boschetti, Tavini, Baile del 3er. acto, N. Fontenla. Dir. de Orq., Juan E. Martini. Régie, C. Madanes, Dir. del Coro, T. Boni. Escenografía, M. A. Lumaldo. Coreograf., J. Tomin. Vest., C. Lerchundi. Orq. Coro y Cpo. de Baile Estables del T. Colón. Platea $ 1200. Sob. de abonos en vta. Nota: Para esta función es obligatorio traje de etiqueta para damas y caballeros en platea y palcos.

VIERNES 7, 21 hs.: Función Extraord. NO 12, "LA TRAVIATA" de Verdi (con el mismo elenco del martes 4). Dir. de Orq., Juan E. Martini. Platea $ 800. Loc. en vta. desde el miércoles 5.

SABADO 8, 21.30 hs.: Función Extraord. Especialidad Coreográfico. Ballets: "SUITE EN BLANC", "INTERPLAY", Pas de deux de "CASCANUECES" y Malambo de "ESTANCIA", Cpo. de Baile Est. y Orq. Filarm. de Buenos Aires. Director, Antonio Tauriello. Localidades en venta desde el jueves 6.

Boletería: Todos los días de 10 a 20 hs., en A. Toscanini (Viamonte) 1124, T. E. 35-1430.

NEPTUNO - Cont. 15.30, 18.50 y 22.20: Rosa de abolengo, G. Garson, W. Pidgeon. 17.15, 20.40: Tec. Mujeres de Oriente.

NOGARO - S|r. 17 y 21: Palabra de honor; 18.15, 22.15: Buenas noches, Bs. As., H. del Carril.

OCEAN - Pr|18. 16.15, 20.30: Las horas del amor, U. Tognazzi: La mia signora, c|A. Sordi, S. Mangano

OPERA - S|r. Cont. 16.45, 20.40. tecn.: Rumbo al infinito, Cont. 18.30, 22.50, tecn., W. Disney en: El caballito sin cabeza, J. P Aumont. Jueves: Nacidos para cantar.

RADIO CITY - 18. Cont. 15.30-20.40: ¿Quién durmió en mi cama? D. Martin; 17-22.10: Tec. Un nuevo modo de amar, P. Newman; 19.10: Pasión en la selva, c|A. Sheridan.

REGINA - S|r. Cont. 15, 18.30 y 22. Tec.: Sabú y el anillo mágico; 16.30 y 22. Tec.: Siempre sueño contigo, T. Martin: 18.30 y 21: Dibujos.

ROXY - Pr|18. Cont. 16 y 20.10. col.: Las siete caras del Dr. Lao, T. Randall: 17.40, 21.50, tecn.: El Rolls Royce amarillo, J. Hackman, R. Harrison, S. Macclaine.

SACOA - S|r. Cont. 15.45-21.5: Mientras dure la tempestad, J. Mason, L. Palmer. 17.30-22.45: La ciudad prisionera, D. Niven: 19.20: Tec. El gladiador rebelde.

SAN MARTIN - Pr|14. Cont. 15. 20.10: El mejor candidato; 16.50. 22: La mujer de paja; 18.50: El que mató por placer.

MIRAMAR

GRAN ATLANTICO - 17 y 21: Los ojos llenos de amor, A. Magaña: Escuela de campeones, J. Rigaud.

ALVEAR - Corrientes 1659, 46-6076. Hoy, 22.15 hs. Cía. A. Magaña-Z. Faiad-P. Christian en Negrita querida, de F. Campaux. Músics. L. Milena. Direc., E. Vega. Platea $ 180. v.6

ARGENTINO - Bmé. Mitre 1448. 37-9324. 22 hs. 30 Unicos días. L. Ledesma-E. Bianco: QUERIDO MENTIROSO. J. Kilty. (Un gran amor de G. B. Shaw.) Direcc.: O. Caviglia. v.7

ARTES Y CIENCIAS - Maipú 466. 31-1306. 22: Historias para ser contadas, de O. Dragún.

ASTRAL - Ctes. 1639, 46-5707. Ultdías del éxito cómico 1965. Paula y los leones. Cía. M. Aurelia Bisutti, R. Salerno, D. Vittori. Direc., N. Fortuna Olazábal. 22.15

ATENEO - Paraguay 918. 31-2888. Teatro Popular de Madrid: H. Donay, D. Joufret, J. Redondo A. Bove en:

DE PRONTO, UNA NOCHE

de A. Paso. Extraordinario éxito. 22.15 v.5

BUENOS AIRES - 40-5680. Martes populares, 22.15 hs.: ¿Qué hago con dos maridos? Cía. A. Bence, R. Escalada, G. Bredeston, O. Pacheco, con O. Canónico, elenco estelar y Nelly Beltrán. Hoy ún|$|100.

FCO. CANARO (Ex Solís) - Bdo. de Irigoyen 1433, 26-1487. ¡Ultima semana! Cía. Jorge Porcel (El Gordo). Hoy 22.15: La muchachada de a bordo. Gran fiesta en escena. Loc. vta. 5 días ant. v6

CANDILEJAS - Rivad. 640. 34-9505. 22 hs. Unt. func. ESPIRITU TRAVIESO, de Noel Coward. L. Landa, D. Barreiro, P. Parry, M. Mihanovich. D. Garzay. v.7

COLISEO - Charcas 1119 44-0242. 2a. SEMANA DE EXITO SENSAC.: LA BELLA DURMIENTE DEL BOSQUE. En Panavis 70 mm. Magic. y 6 bandas de sonido estereof. Música de P. Tchaikovsky. (Apta público). Mañana: Cartelera cines. v.4

COMEDIA - Corrientes 778. 46-4485. Cía. Paulina Singerman, con Ricardo Passano, Tito Lagos, Franca Boni y gran elenco. Exito cómico: CASESE PRIMERO Y PAGUE DESPUES Hoy 20.15 y 22.15. Sin restr. Mañana 20.15 y 22.15.

COLONIAL - P. Colón y Belgrano. 22.15 hs. UN PEQUEÑO DOLOR, de H. Pinter, con G. de Uriarte, D. Roca. Dir. R. Mosquera. v7

DE ARTE - Rodríguez Peña 344. MALISA ZINI en

ALGO PARA ENLOQUECER

Impacto cómico 1965, en su 2o. mes de éxito. Hoy 22.15 hs. v.5

EL GORRO ESCARLATA - Rincón 374. DON RUFO DE LOS MILAGROS, de E Montaine. 20.30 hs. v.6

EL NACIONAL-Ctes. 960. Hoy 20.45 y 23 hs. Adolfo Stray-Nélida Roca, Gogo Andreu, Alfredo Barbieri, Anchart-Bal y Los 5 Latinos, MI BELLO DAMO. Sábado trasnoche y domingo vermouth 18 hs. v.7

EMPIRE - H. Yrigoyen 1934, 47-8770. 22.20: Cía. Susana Freire, Osvaldo Miranda, Atilio Marinelli, con Diana Ingro: Bajo el árbol del amor. Divertida, amidaz. Jueves, vermouth, a las 18.45. v5

LA CUEVA - Callao 182, subsuelo. Grupo Buenos Aires en: Los de

Actividades económicas y financieras del país y exterior

EL MERCADO DE VALORES

La plaza, que registró un clima de gran apatía, cerró con tono pesado

En toda la rueda escasearon las órdenes y no hubo incentivo alguno. Se produjeron 86 bajas, 39 alzas y 236 papeles

Un desarrollo diferente al observado en las últimas jornadas registró ayer el mercado bursátil, ya que desde el primer momento se notó un clima de gran apatía.

La falta de incentivo y de órdenes hizo que la plaza tuviera muy poca actividad, tanto que el total de lo operado con los papeles comerciales e industriales fue uno de los más bajos del año actual.

Si bien no hubo mayores diferencias en los precios, que tuvieron un nivel de cierta estabilización, tampoco se observaron volúmenes de importancia.

El mercado, que tuvo escasas alternativas, cerró con tono pesado en general y con perspectivas muy poco alentadoras para el futuro más próximo.

El total de lo operado fue de $ 52.537.100, nominales, de los cuales $ 45.835.100 correspondieron a los valores comerciales e industriales y $ 6.702.000 a los títulos de renta fija.

En la jornada se transfirieron 458.351 acciones, y de ellas 449.899 fueron ordinarias y 3452 preferidas, todas al contado.

El balance de los precios de cierre arrojó 86 bajas, 39 alzas y 236 papeles inscriptos en pizarras.

En las declinaciones se anotó una de 35 puntos, en Packard; de 15, en Manufactura Tabacos Particular y Productos Solmar, y de 10, en Santa Rosa. En las subas hubo dos de 10 puntos, en Odol y Puerto San Nicolás.

Las cotizaciones de clausura fueron las siguientes:

Crédito Argentino, 8 %/60, a $ 86,50; operaciones, $ 1.204.000.
Bonos de Consolidación de Deuda, 10 %/62, a $ 90; 1963, a $ 91; operaciones, $ 430.000.
Cédulas Hipotecarias Argentinas, series 1a., 2a. y 3a., a $ 87,60; operaciones, $ 430.000.
Empréstito 9 de Julio, 7 %/62, a $ 101,50; operaciones, $ 4.429.000.
Bonos Y.P.F., de 9 %, serie 1a., a $ 101,30; 2a., a $ 100,50; operaciones, $ 209.000.

Socied. Anón. Acciones Preferidas	Cant.	Apert.	May.	Men.	Cierre	Dif. ant.	1965 Máx.	1965 Mín.
Acindar, 5½ %	50	33	33	33	33	—	33	25
Alpargatas, 7 %	20	46	46	46	46	—	50	40
Arg. de Teléf., 7 %	10	1100	1100	1100	1100	—	1100	1000
Arizu, Vly B., 6½ %	50	32	32	32	32	—	35	30
Bromb. y Cía., 7 %	50	29	29	29	29	—	29	29
Dalm. Siderca, 6 %	400	119	119	118	119	—	130	118
Gráfex, 12 %	305	75	75	75	75	+ 2	75	60
Ind. Pirelli, 6½ %	760	198	200	198	200	+ 2	225	189
Jabón Federal, 8 %	500	45	45	45	45	—	46	45
Lab. Alex, Esp., 5 %	3000	37	37	37	37	—	46	35
Met. Tandil, 8 %	135	90	90	90	90	—	90	62
M. R. de la P., 7 %	500	44	44	44	44	—	52	40
Permanente, 15 %	1000	87	87	87	87	—	87	79
Piccardo, 6½ %	50	75	75	75	75	— 3	85	75
Selsa, 7 %	422	34	34	34	34	— 2	36	30
Siam, 7 %, A. P. T.	750	32	32	32	32	— 3	42	30

Socied. Anón. Acciones ordinarias	Cant.	Apert.	May.	Men.	Cierre	Dif. ant.	1965 Máx.	1965 Mín.
Acindar	18921	100	101	99,50	101	— 1	106,50	85
Acinfer	6860	125	125	124	125	— 1	131	118
Aduriz	650	80	82	80	82	+ 2	86	70
Agrest	150	132	132	132	132	—	134	118
Arcamsa	300	100	100	100	100	—	123	100
Argental	110	141	141	141	141	—	150	118
Arg. del Sud	500	128	128	128	128	—	140	118
Armando, A. J.	1100	130	130	130	130	—	135	123
Astarsa	1205	36	37	36	37	+ 1	42	32
Astra S. A.	10692	124	124	122	122	— 1	134	91
Atanor	6460	110	110	109	109	— 1	123,50	97
Atma	1250	73	75	73	73	— 1	84	73
Azucarera Arg.	3600	150	150	150	150	—	160	120
Azucarera Tucumana	4300	55	55	54	54	— 1	95	35
Bagley y Cía.	390	368	368	368	368	—	415	368
BANCOS:								
Avellaneda	320	430	430	430	430	—	430	350
Del Interior	2700	208	208	208	208	— 2	215	165
Francés	2240	300	300	300	300	—	375	295
Galicia	2510	460	460	460	460	—	520	430
Italia	3725	540	542	540	542	+ 5	565	450
Nuevo Italiano	400	325	335	325	335	+ 5	350	295
Pop. Argentino	1300	200	200	200	200	— 5	255	195
Pop. de La Plata	1540	80	81	80	81	+ 1	102	74
Pop. de Quilmes	500	58	58	58	58	—	75	55
Shaw	1000	220	220	220	220	—	220	200
Supervielle	7390	217	217	215	215	— 5	228	165
Begue y Cía. (**)	—	—	—	—	—	—	—	—
Berlingieri (1)	200	142	142	142	142	—	222	140
Bernardín	2600	92	92	89	89	— 3	98	84
Bertagni	1000	75	77	75	77	—	84	75
Bodegas Esmeralda	1500	170	170	170	170	—	170	135
Buxton	680	114	114	114	114	— 1	174	114
Café La Virginia	200	259	259	259	259	—	261	225
C.A.F.I.C.I.	200	60	60	60	60	—	85	60
C.A.L.A.	3850	120	122	120	122	+ 2	125	87
Canale	730	135	135	135	135	—	136	130
Caputo	900	38	38	38	38	—	48	33
Casa Muñoz	500	109	109	109	109	— 1	143	101
Casado	610	78	79	78	79	+ 1	94	74
Celulosa Argentina	17821	92	93	92	93	—0,50	108	81
C.G.Z.	280	43	43	43	43	— 1	57	36
Ciervo	1730	138	138	138	138	—	144	135
Ciclar	600	44	44	44	44	—	58	30
Cimet	220	106	106	104	104	— 2	104	70
Cincotta	2100	95	97	95	97	— 3	126	85
Cindelmet	1500	116	116	115	115	— 3	126	90
Cinzano y Cía.	320	260	260	260	260	—	330	260
Cipo	250	81	81	80	80	— 1	91	62
Colorín	1070	100	100	100	100	—	103	80
Com. del Plata	500	380	380	380	380	—	380	300
Comp. Química	1550	85	85	83	83	— 2	113	70
Córdoba del Tucumán	7600	333	333	333	333	—	368	225
Corcemar	1790	200	202	200	202	— 2	240	190
Cordonsed	1082	104	104	104	104	— 3	136	95
Cor. Plastic	400	58	58	58	58	—	86	55
Crist. de Cuyo	100	140	140	140	140	—	150	125
Crist. Rigolleau	1732	97	97	97	97	—	112	86
Cristalux	1200	109	109	108	109	+ 1	116	100
Cruse	1700	119	120	119	120	+ 1	137	98
Cuallcron	2820	118	119	117	118	— 2	132	117
Cuareta Volcán	1400	280	280	280	280	—	304	280
Cura	114	170	170	170	170	— 5	200	155
Chozas	20	72	72	72	72	—	82	65
Daneri	3480	210	210	210	210	—	218	143
De Angelis	2500	110	110	110	110	—	110	110
Del Atlántico	24270	20	20,50	19,50	19,50	— 1	41,50	16,50
Delgado	767	27	27	27	27	—	32	20
Dibasa	10699	117	118	117	118	+ 1	118	22
Di Paolo	6450	90	90	90	90	—	91	64
Ditlevsen	400	53	54	53	54	+ 1	60	47
Dockoil	370	75	75	75	75	— 1	80	60
Drog. Suizo Arg.	800	69	69	69	69	+ 1	72	68
Editorial Codex	4807	99	99	97	98	— 1	108	80
Editorial Losada	200	55	55	55	55	— 2	68	52
El Globo	1950	43	43	43	43	— 2	45	34
Esmetal	100	30	30	30	30	+ 2	35	25
Estrada	380	84	84	83	83	— 3	92	72
Fábr. Alpargatas	13985	119	120	118,50	120	+ 0,50	125	105
Fader	2879	107	107	106	107	— 1	108	70
Fabril Financiera	17088	69,50	69,50	68	68	— 1,50	72,50	45
Fava	350	87	87	87	87	—	94	77
Ferrum	1000	167	167	167	167	—	187	147
F. I. P. A.	600	54	54	54	54	—	70	50
Finlasto	320	106	106	106	106	—	106	83
Flaiban	847	53	55	53	55	—	63	51
Flamex-Talamoni	300	50	50	50	50	—	60	46
Fomalco	100	27	27	27	27	—	29	25
Forja	1435	189	189	187	188	— 1	200	113
Frig. La Pampa	200	150	150	150	150	— 2	180	150
Frutícola Argentina	100	44	44	44	44	+ 2	63	42
Gallimberti	450	110	112	110	111	+ 1	112	85
Galileo	150	169	169	169	169	—	220	169
García Reguera	557	165	165	165	165	—	177	120
Gardini	1700	34	35	34	35	—	47	34
Garovi y Zorraquín	350	38	39	38	39	+ 1	42	34
Gema	470	157	157	157	157	—	157	132
Gral. de Fósforos	950	152	152	152	152	—	165	130
Goffre y Carbone	2500	60	60	57	57	— 2	68	53
Gráfex	300	51	51	51	51	—	60	50
Green Argentina	300	89	89	89	89	—	96	65
Griensu	50	115	115	115	115	—	120	105
Grieco A.	70	465	465	465	465	—	465	455
Hafen	1430	127	128	127	128	—	130	118
Hidrófila Argent.	3300	91	92	91	92	— 1	101	91
Hierromat	775	235	235	235	235	—	295	235
Himalaya	398	60	60	60	60	+ 8	60,50	40
Hobreo	300	99	99	99	99	—	124	91
Iggam	200	70	70	70	70	—	79	58
Imar	270	215	215	215	215	— 5	225	133
Imp. y Exp. Patag.	1550	51	51	50,50	51	— 1	55	44,50
Ind. Aut. S. Fe	2250	50	50	48	48	— 2	55	34

MERCADO UNICO DE CAMBIOS

MONEDAS de:		Cierre ayer Comprador	Bco. Nac. Vendedor	Vendedor anterior
Alemania, 100 marcos	m/n	4298.50	4311.95	4311.10
Austria (chelines nom.)	"	661.35	664.55	664.55
Bélgica, 100 francos	"	344.55	345.65	345.60
Dinamarca, 100 coronas	"	2473.95	2482.05	2482.45
España, 100 pesetas	"	285.—	287.15	287.15
Estados Unidos, 1 dólar	"	171.—	171.50	171.50
Francia, 100 fr. nuevos	"	3486.90	3497.95	3498.15
Holanda, 100 florines	"	4744.60	4759.35	4761.70
Inglaterra, 1 libra esterl.	"	478.55	480.—	480.15
Italia, 100 liras	"	27.36	27.46	27.46
México, 100 pesos	"	1368.75	1373.20	1373.20
Noruega, 100 coronas	"	2391.85	2399.70	2399.70
Portugal, 100 escudos	"	596.35	599.40	599.40
Suecia, 100 coronas	"	3314.85	3325.40	3325.40
Suiza, 100 francos	"	3932.35	3944.70	3944.50
Uruguay, 100 pesos	"	463.40	467.30	467.30

Cuentas Corrientes!
Consulte usted al...
BANCO TORNQUIST
Central: Bmé. Mitre 531 - Capital
C. C. 1001 - Tel. 30-7841 al 55
Red. Telex Nac. 02-744
Agencia: Av. del Libertador 13925
Martínez - Tel. 792-7984

BALANCES ANUALES

SOCIEDAD	Ejerc. cerrado al	UTILIDADES Del ejerc.	UTILIDADES Ej. ant.	CAPIT. INTEGRADO Accs. Pref.	CAPIT. INTEGRADO Accs. Ords.	DIVIDENDOS Efect.	DIVIDENDOS Accs.	Capit. Revalúo Contable
Salzmann, Medias París	31-12-64	(1) 7.751,1	3.472,6	—	50.000,0	(2)	(2)	—
	31-12-63	3.543,5	—	—	50.000,0	s/d.	s/d.	—
Brandt Laboratorios	31-12-64	(3) (P) 7.399,1	23,8	—	(4) 85.078,0	s/d.	s/d.	—
	31-12-63	16.247,4	—	—	85.078,0	s/d.	s/d.	—
Patrick	31-12-64	(5) 10.706,1	(P) 29.986,5	—	81.900,0	s/d.	s/d.	—
	31-12-63	(P) 6.961,5	(P) 32.285,1	—	81.593,8	s/d.	s/d.	—
Apeles, Fca. de pinturas, barn. y col.	31-12-64	(6) 2.025,4	1.943,8	—	19.764,0	(s/d.)	(s/d.)	—
	31-12-63	5.786,6	2.055,3	—	15.811,9	—	25	—
Papelera Mitre	31-12-64	(7) 23.211,9	4.944,0	—	50.000,0	25	—	—
	31-12-63	20.590,5	5.103,0	—	45.000,0	15	11,11	—

(1) No corresponde efectuar provisión para impuesto a los réditos. Neto de otros impuestos. Pendiente de consideración por la asamblea. (2) El directorio deja a disposición de la asamblea el remanente de pesos 11.068.645,35 a fin de que resuelva sobre su destino. (3) Disminuyó el quebranto resultante la suma de $ 9.141.033,80 proveniente de ingresos varios. Neto de impuestos. El directorio propondrá a la asamblea la absorción parcial de la pérdida neta mediante la aplicación de la reserva saldo de revalúo contable que asciende a $ 2.457.348,04. Pendiente de consideración por la asamblea. Se vio afectado por una diferencia de cambio de $ 1.930.469,39. (4) Además, la sociedad incluye $ 17.615.600 en concepto de capitalización del saldo de revalúo contable. (5) A esta cifra se llega luego de agregar a los resultados de la explotación $ 22.475.620,89 proveniente de otros ingresos. Pendiente de consideración por la asamblea. Neto de impuestos. (6) Corresponde deducir $ 720.000 en concepto de previsión para impuestos a los réditos y de emergencia. Neto de otros impuestos. Pendiente de consideración por la asamblea. (7) Neto de impuestos. Pendiente de consideración por la asamblea. (P) Pérdida. s/d.: Sin dividendo.

Socied. Anón. Acciones ordinarias	Cant.	Apert.	May.	Men.	Cierre	Dif. ant.	1965 Máx.	1965 Mín.
Ind. Norte S. Fe	1600	89	89	89	89	— 1	106	88
Indupa	600	292	292	292	292	— 8	335	295
Indust. Arg. Papel	19800	88	90	88	90	+ 1	95	75
Industr. Caén	900	50	50	50	50	— 2	60	48
Industr. Grassi	900	77	77	77	77	— 1	96	76
Ind. Kaiser Arg.	6651	147	148	147	148	+ 1	148	118
Industr. Pacelli	60	116	116	116	116	—	140	90
Industr. Pirelli	150	215	215	215	215	—	253	191
Industr. Rab.	500	135	135	135	135	—	140	130
Ingenio San Juan	350	297	297	295	297	+ 2	299	265
Ingenio San Pablo	900	175	175	175	175	—	245	150
Ingenio Tabacal	2070	370	370	370	370	—	470	350
Ipako	450	191	191	191	191	— 1	191	168
I. V. A.	1040	73	73	73	73	— 1	77	55
Jabón Federal	1001	76	76	76	76	— 1	80	69
Kraft	5275	16	16	15	16	—	30	15
La Edificadora	100	135	135	135	135	—	135	135
La Cantábrica	5638	113	116	113	115	+ 3	120	100
La Emilia	900	97	97	96	96	— 1	120	97
La Germinadora	100	49	49	49	49	—	50	34
La Superiora	200	145	145	145	145	—	175	140
Ledesma	17418	200	200	195	195	— 5	235	165
Librería del Colegio	100	103	103	103	103	—	109	66
Lombardi	800	110	110	110	110	—	124	103
Los Andes, Text.	2480	107	107	107	107	— 1	107	83
Lucini	176	101	101	101	101	— 1	155	101
Magnasco	3370	159	159	158	159	— 1	160	135
Manuf. Algodonera	90	84	84	84	84	— 1	85	60
Manuf. Forti	800	101	101	101	101	— 1	120	88
Manuf. Particular	1501	440	440	425	430	— 15	486	380
Martín	1020	170	170	170	170	—	175	140
Máspero	1250	63	63	62	62	— 2	65	50
Mataf, Drago	500	125	125	125	125	—	125	110
Mate Larangueira	65	320	320	320	320	—	320	267
Mastrash	1100	245	250	240	250	—	250	241
Mellor Goodwin	2000	400	400	400	400	—	410	400
Metal. Tandil	2900	90	90	90	90	—	90	56
Mirgor	100	102	102	102	102	+0,50	107	94
Midland	170	103	103	103	103	— 1	110	94
Minera Aluminé (**)	—	—	—	—	—	—	—	—
Mol. Río dil. Plata	2856	143	143	140	142	— 4	162	125
Morixe	600	340	340	340	340	—	340	330
Multiplás	335	18	18	18	18	—	26	18
Necchi Arg.	3400	107	107	107	107	— 1	134	104
Neroli	600	135	135	135	135	—	135	113
Nibo Plast	300	12	12	12	12	— 2	20	12
Nougues	5990	475	475	475	475	—	540	390
Odol	900	400	400	400	400	+ 10	460	330
Olesa'in, Cuarto	50	90	90	90	90	—	100	90
Once	200	67	67	67	67	— 1	83	65
Opal. Hurlingham	2500	36	36,50	36	36,50	—1,50	40	27
Packard	100	130	130	130	130	— 35	165	130
Padilla	1300	101	101	100	100	— 2	119	88
Palmas Chaco	1300	60	60	60	60	— 3	84	58
Panif. Argentina	460	110	110	110	110	—	123	100
Pap. Argentina	5390	71	71	69	70	— 1	86	48
Pap. del Plata	300	110	110	110	110	—	125	88
Patricios	400	25	25	25	25	—	32	22
Patrick	2100	10	11	10	11	+ 1	17	9
Pérez Companc	6830	117	117	115	115	— 2	120	90
Peters	300	133	133	133	133	—	135	125
Petraca	200	155	155	155	155	—	180	144
Phila	200	50	50	50	50	—	50	46
Piccardo	200	200	200	200	200	+ 5	215	180
Plástica Bernabó	800	34	34	34	34	— 1	45	34
Plavinil	3351	330	330	330	330	—	330	300
Polisedo, Const.	1500	170	170	170	170	— 2	177	170
Porcel. Amer.	100	133	133	133	133	—	139	125
Productex	300	175	177	175	177	+ 2	177	130
Prod. Mu-Mu	12	117	117	117	117	—	145	95
Prod. Solmar	200	115	115	115	115	— 15	130	115
Productos Rex	4900	52,50	52,50	52,50	52,50	— 1	65	46
P. San Nicolás	200	80	80	80	80	+ 10	80	70
Pueyrredón Const.	1500	40	40	38	38	— 4	53	38
Pullmania Arg.	400	132	133	132	132	— 1	137	111
Quebr. Fusionados	100	116	116	116	116	— 1	130	116
R. H. Cura	4220	113	114	113	114	—	115	78
Ryesa	9300	11	11	10	10,50	—	18,50	7
Saint	300	97	97	97	97	— 1	121	80
Salvo	250	193	193	193	193	—	202	157
Santa Elisa (**)	—	—	—	—	—	—	—	—
Santa Rosa	2520	228	228	220	220	— 10	270	195
Sasetru	150	100	100	99	100	—	110	90
Schoelnik	250	183	183	183	183	—	200	183
Schiavoni	640	203	203	203	203	+ 3	203	180
Schuster	1910	62	62	60	60	— 2	70	49
Sedalana	300	87	87	87	87	+ 1	87	57
Selmar	770	42	42	42	42	— 1	48	38
Selsa	1580	95	97	95	97	+ 2	124	85
Semsa	1000	127	127	127	127	—	131	126
Siam	2150	39	39	39	39	— 1	52	38,50
Siam Automotores	7312	40	40	39	39	— 1	55	38
Simaf	600	160	160	160	160	— 2	204	127
Sol. Expl. Petróleo	300	42	42	42	42	— 3	72	40
Stocker	900	40	40	40	40	— 2	47	30
Suixtil	3278	62	62	62	62	—	62	43
Talacasto	290	94	94	94	94	—	113	94
Tall. Adator	1957	39	39	42	42	+ 3	45	28
Tall. Kopp (**)	—	—	—	—	—	—	—	—
Tall. Rivadavia	3400	46	46	45	46	— 1	52,50	40
Tamet	1797	94	94	94	94	—	95	81
Tecnometal	300	89	89	89	89	—	99	82
Textil Oeste	255	115	115	115	115	+ 1	119	96
Tornquist	1785	122	122	122	122	— 1	130	118
Tritumol	569	60	60	60	60	—	63	57
Trust. Joy. Reloj.	700	190	190	190	190	—	195	180
Vassalli	400	127	127	127	127	—	140	107
Vipiastic	300	170	170	170	170	—	202	155
Vucotextil	3250	152	153	151	153	— 1	159	131
Wecheco	645	106	106	106	106	—	112	106
Wells	1070	53	53	53	53	— 1	69	51
Zanella Hnos.	370	90	92	90	92	+ 2	117	90
Zucamor	150	100	100	100	100	— 1	101	96

(**) Cotización suspendida por mora en el envío de los estados contables. (1) Derecho de suscripción a $ 10.

Billetes de banco

Valor en las casas de cambio a las 15

	Compra	Venta
Alem., marcos D	4245.—	4345.—
Bélgica	320.—	346.—
Bolivia	—	14.40
Brasil	—	10.—
Canadá	150.—	160.—
Colombia	—	1260.—
Chile	s/c.	38.—
Dinamarca	s/c.	s/c.
España	282.—	292.—
EE. UU.	171.—	173.—
Francia	3918.—	3998.—
Holanda	4590.—	4790.—
Inglaterra	476.—	486.—
Italia	27.—	28.—
México	s/c.	s/c.
Noruega	s/c.	s/c.
Paraguay	114.—	126.—
Perú	s/c.	640.—
Portugal	555.—	605.—
Sudáfrica	s/c.	s/c.
Suecia	3060.—	3360.—
Suiza	3470.—	3550.—
Uruguay	s/c.	s/c.
Venezuela	3575.—	3875.—

Los cierres de fondos comunes de inversión

Valor de la cuota parte en pesos

	Ant.	Act.
Crecinco	66,61	66,53
Delval	98,01	97,21
Excelsior	28,20	28,30
FIAR	14,08	14,—
F.I.M.A.	68,05	68,80
Fondo Inv. Rioplatense	63,54	63,25
Fondo Pop. Argentino	62,35	61,79
Rentor	26,61	28,44

Mercado de Valores de Córdoba

Títulos nacionales: sin operaciones. Acciones: Cristalería Rigolleau, 370 a 97; Celulosa Argentina, 1000 a 92; Papelera Argentina, 300 a 70; Industrias del Norte de Santa Fe, 350 a 59; Ledesma, 300 a 198; Corcemar, 750 a 202; Industrias Kaiser Argentina, 200 a 148; Berlingieri, 250 a 142; Importadora y Exportadora de la Patagonia, 400 a 52; Pérez Companc, 300 a 116; Acindar, 300 a 101 y GEMA, 400 a 157.

Resumen: Acciones, 604.740; operaciones sobre otras plazas, 588.680. Total general, 1.193.420.

Huevos, Aves y Afines

Huevos. — Ventas realizadas, 390 docenas. Importe, $ 24.960.

Entradas. Fresco campo, $2.560 docenas a $ 64; refrigerado, 50.970, s/c. Decomiso, 48 sobre 66.780. Total, 133.530 docenas. Plaza firme.

Aves y afines. — Aves varias y conejos, 237 kgs. a $ 15.930; pollos, gallinas y gallos, 37.443 kgs. a pesos 3.322.138; pavos y pavitas, 723 kgs. a 76.410; caza, 99 kgs. a $ 2570. Importe total, $ 3.417.048.

Precios promedio por kilo obtenidos en las ventas. Pollos, 7702 kgs., de $ 50 a $ 100; gallinas, 6524 kgs., de 40 a 100; pavos, 573 kgs., de 90 a 140; pavitas, 150 kgs. a 100; patos criollos, 68 kgs., a 60; conejos, 154 kgs., de 60 a 90; gansos, 15 kgs., a 40; liebres, 69 kgs., de 30 a 40; pollos híbridos, 23.117 kgs., de 70 a 110.

La recuperación del aceite usado como lubricante

El Centro de Refinadores de Aceite Lubricante Usado destaca en un comunicado la actividad que desarrollará "para evitar que el producto, cuyo valor es de varios miles de millones de pesos, se siga arrojando a sumideros y basurales, con lo que se desperdicia una valiosa materia prima que, tratada tecnológicamente, con equipos que produce la industria nacional, da como resultado la obtención de un lubricante de calidad similar al original "virgen".

Su acción tenderá a planificar y poner en marcha actuaciones técnico legales para evitar el desperdicio de cientos de miles de metros cúbicos de aceite lubricante usado; a promover y proteger a la industria de la refinación y a crear entidades afines en el interior del país.

El dólar quedó en igual precio por octava vez

Por octava vez consecutiva el dólar cerró ayer en $ 171, en tipo comprador, y $ 171.50 en vendedor.

El movimiento interbancario del Mercado Unico de Cambios fue de escasas proyecciones y el signo monetario norteamericano registró muy pocas fluctuaciones. El total de lo operado alcanzó a 2.980.000 dólares y de esa cifra 2.580.000 fueron de transacciones al contado.

En el mercado a término no hubo una pequeña declinación en los plazos más cortos, por lo que las primas para el dólar "futuro" quedaron en 3¾ centavos por día y por dólar para 30 días; en 4, para 60; en 4¼, para 90; en 4¾, para 120, y en 5¼, para 150 y 180.

Las casas de cambio y agencias mantuvieron la cotización precedente, para cerrar en pesos 171 y $ 173.

En el mercado paralelo, donde hubo poco movimiento, el dólar tuvo escasas alternativas y quedó en $ 225,50/226,50, para transferencias, y $ 227,50/229, para el dólar-billete.

Los aumentos de ciertas tarifas son objetados

ROSARIO. — En una nota dirigida al presidente de la Nación, Dr. Arturo U. Illia, la Federación Gremial del Comercio e Industria censura los aumentos de tarifas en los servicios públicos esenciales y formula una severa crítica a la que califica de "desgraciada política estatista".

Sostiene que esos incrementos se hacen sin oír al usuario, totalmente desprotegido por falta de medios idóneos para hacer conocer su opinión y, además, las decisiones se toman sin que el público tenga información acerca de la equidad de los precios que se han puesto en vigencia.

Las empresas de servicios públicos deben dejar de ser parte integrante del dominio incontrolado del Estado y éste debe convertirse —añádese—, de mal empresario que es, en lo que debe ser, eficaz control. Por último, dice la Federación que "es necesario quebrar la estructura totalitaria que castiga a la Argentina a través de sus monopolios estatales para llegar a vivir la libertad no sólo política, sino también económica, que son inseparables".

Convención de los Clubes 4-A

RAFAELA. — Con la intervención de 58 delegados de los clubs Hogar Rural y 4-A, que actúan en el centro y norte de Santa Fe y departamento San Justo, de Córdoba, se llevó a efecto en la Estación

LOS OVINOS EN AVELLANEDA

Limitado interés hubo para ovejas y capones

En la apertura semanal fue abundante la oferta al comprender un total de 18.469 animales, integrada por los arribos del día de 15.251 y un remanente del viernes de 3218. Esta afluencia de tropas, considerada superior a la capacidad adquisitiva de la demanda, ocasionó venta irregular para las ovejas, capones y carneros, cuyos precios disminuyeron en todas las clasificaciones, aunque menos visibles en lotes adquiridos por compradores de afuera. Por otra parte la negociación efectuóse con dificultad. Con referencia a los borregos, los livianos, dentro de ciertas alternativas, hallaron todavía realización corriente, no así en los de exportación con un peso promedio superior a los 33 kilogramos, que con retracción se liquidaron en bajos niveles, principalmente los de buen rendimiento.

COTIZACIONES MAXIMAS

Los primeros precios por lotes de base fueron los siguientes: capones a 1530 pesos por 50 animales con un peso promedio de 59 kilogramos y a 1500 por 61 de 58,500; ovejas, a 1450 por 50 de 64 y a 1400 por 100 de 50; borregos, a 1535 por 185 de 34 y a 1500 por 185 de 33 y por 176 de 32, y carneros, a 1530 por 20 de 70 y a 1500 por 22 de 74.

Entraron 15.251 animales lanares. Compraron los siguientes frigoríficos: Anglo 1018, Armour 885 y CAP 845. Total 2748. Abastecedores 10.012 y con guía de invernar 202. Muertos en playa 4.

Total vendido 12.962, o sea: 9615 borregos, 2717 ovejas, 447 capones y 183 carneros. Sin vender 5503 animales, contra 3218 del viernes.

Entraron 12 vagones por los siguientes ferrocarriles: Gral. Roca 7, D. F. Sarmiento 5. Camiones directos 63 y en combinación 1.

Los precios extremos fueron:

Borr. más 36 kgs. ..	$ 1300 a	1500
„ liv. gordos .... „	1250 „	1535
„ consumo .... „	895 „	1340
Cap. más de 55 kgs.	1375 „	1530
„ liv. gordos .... „	1200 „	1400
Ovej. más de 55 kgs. „	1300 „	1450
„ liv. gordas .... „	1060 „	1200
„ inv. en cria .. „	1100 „	1400
Carneros consumo .. „	1000 „	1530
Hacienda conserva .. „	600 „	870

Ventas de ayer, base 85 cabezas.

Alzaga Unzué y Cía.: Arriazú, 100 borr. a 1400 pesos. **Arancedo y Cía.:** Berro, 125 borr. a 1350. **Arnaud, P. e Hijos:** Las Taperas, 106 borr. a 1300. **Asoc. de Coop. Argentinos:** Reyes, 132 a 1380; Esguen, 100 borr. a 1320. **Colombo y Magliano:** Lolerena, 100 cr. a 1400; San Julián, 173 borr. a 1450 y 106 a 1275; Rodríguez, 105 borr. a 1350; Kirmer, 124 borr. a 1350; Serodio, 160 borr. a 1180; Traut, 90 borr. a 1300; Falabella, 137 borr. a 1400; Durán, 96 borr. a 1370; Oreste, 132 borr. a 1200; La Gringa, 178 borr. a 1300; Brandeman, 117 borr. a 1350; Giménez, 114 borr. a 1370; Goya, 97 borr. a 1060; Serodio, 160 borr. a 1260. **Crespo y Rodríguez:** Don Severo, 125 borr. a 1320 y 100 a 1245. **Daró y Rodríguez Hnos.:** Felice, 215 borr. a 1380. **Elordy J. y Cía.:** Alvarado, 134 cr. a 1060. **Federación de Coop. Agrarias:** Goin, 191 borr. a 1450. **Ferias Ganaderas Unidas:** Fuerte, 200 borr. a 1260. **Ganaderos de Ayacucho:** Gestas, 128 borr. a 900. **González Martínez:** Ritter, 110 borr. a 1400. **Hime y Martín Castellar y Cía.:** Cabot, 120 borr. a 1435; San Anselmo, 96 borr. a 1340. **Lamas Pedro y Antonio:** Zembrain, 135 borr. a 1220. **La Agrícola Ganadera:** Comerio, 176 borrg. a 1500. **Lanas y Haciendas:** Tear, 208 cr. a 880. **Méndez J. M. y Cía.:** Almandos, 116 borrs. a 1400. **Milne y Cía.:** Ronday, 479 borr. a 1350. **Moor e Hijo:** Duggan, 180 borr. a 1530. **Sansinena e Hijos:** Casigage, 101 borr. a 1420. **Suc. de Juan Lalor:** Chaqueños, 165 borr. a 1430; Lafuente, 312 borr. a 1330; Schiro, 96 borr. a 1280; Lucey, 112 borr. a 1260. **Véiaz A. y Cía.:** Leales, 171 borr. a 1300; Risueño, 100 borr. a 1200 y 124 cr. a 800; Ruiz, 185 borr. a 1500; Gentilini, 130 borr. a 1270; Newton, 240 borr. a 1390; Gentilini, 123 borr. a 1040; Laso, 195 cr. a 1200 y 190 a 840; Etchemendy, 84 borr. a 1350.

512 millones de pérdidas sufrió un frigorífico

Durante la asamblea general ordinaria del Frigorífico Armour de La Plata S. A. se puso a la consideración de los accionistas el balance y memoria general de la empresa, correspondientes al período finalizado el 31 de diciembre del año pasado.

El saldo de la cuenta de ganancias y pérdidas arroja un saldo negativo de 352.495.738,09 pesos. A ello debe agregarse un saldo favorable del ejercicio precedente al considerado de pesos 100.992.509,31, y ajustes de ejercicios anteriores por valor de $ 58.526.362,57. En consecuencia, la pérdida total en 1964 fue de 512.014.609,97 pesos.

Señálase en la memoria que el período 1964 fue el peor de la historia del frigorífico, señalándose como causas el desequilibrio existente entre los costos internos y los internacionales y la carencia de un volumen adecuado de matanza de hacienda. Al respecto, consígnase que la faena de vacunos y ovinos fue en 1963 de 342.035 y 678.182 cabezas, respectivamente, contra 157.969 vacunos y 497.282 ovinos en 1964.

Agrégase que las dificultades provocadas por esa situación se trasladaron en una reestructuración industrial de la empresa, que hizo necesaria la reducción del personal.

Clima tranquilo registróse en la plaza de lanas

La menor concurrencia de compradores activos determinó que se efectuaran transacciones más espaciadas y un ambiente algo más tranquilo al iniciarse las ventas de la semana, en la plaza local de lanas.

Las preferencias y las estimaciones, en general, no experimentaron cambios apreciables. Los exportadores dedicaron su mayor atención a las lanas enteras, cruzas finas y medianas, claras, de Buenos Aires y similares, pero las ventas fueron aisladas por los pocos ofrecimientos de lotes de esas características. Las partidas de La Pampa y de la zona oeste de Buenos Aires se vendieron en escala limitada y sin mayor variación. En cuanto a las finuras de procedencia patagónica, cotizadas en forma sostenida, contaron con el interés de algunos exportadores para las cruzas finas de buena calidad y amplio rendimiento, y con carácter aislado se vendieron las finas y primas con destino a la industria local.

Fueron pocos los ofrecimientos de lotes de cueros lanares efectuados a una demanda que, por consiguiente, pudo movilizar escasos negocios. Los precios acusaron firmeza. Para los cueros secos de vacunos se mantuvieron las condiciones imperantes en días anteriores, es decir, buena demanda y cotizaciones muy sostenidas. La situación de los cueros salados de vacunos no tuvo alternativas dignas de mención, subsistiendo una actuación aislada de la demanda y posibilidades ocasionales de venta.

Lanas enteras San Julián, cruza fina, 39.000 kgs., de $ 1750 a 1800. Puerto Deseado, cruza fina, 9700 kgs. a $ 1700. Santa Cruz, fina y prima, 67.000 kgs., de $ 1650 a 1550; cr. fina vieja, 23.000 kgs., a $ 1500. La Pampa, cruza fina, 5000 kgs., a $ 1200. Buenos Aires Oeste, cruza fina, 8000 kgs., a $ 1500; cr. fina salpicada de semilla, 4400 kgs., a $ 1400; cr. fina y mediana, 10.300 kgs., de $ 1325 a 1350; cr. gruesa, clasem., 4600 a $ 1300.

Segundas esquilas — La Pampa, cruza fina, 1500 kgs., de $ 900 a 1150 pesos.

Borregas — Bs. As. Oeste, cruza fina, 500 kgs. a $ 750.

Barriga, pedazos — San Julián, 2200 kgs. de $ 875 a 900. P. Deseado, 500 kgs., a $ 850. Santa Cruz, 6700 kgs., de $ 750 a 775.

Barrigas — La Pampa, cruza fina, 700 kgs., de $ 400 a $ 600. Buenos Aires Oeste, cruza fina 500 kgs., a $ 375; cruza gruesa, 800 kgs., a $ 700. Buenos Aires, cr. fina y mediana, 3000 kgs., a $ 560.

Pelos lanares — Bs. As. Oeste, cr. finos estación, 800 kgs., a $ 80; corto y pelado, 100 kgs., a $ 30; borregos, 200 kgs., a $ 80.

Cueros secos de vac., bc. y non., 350 c., de $ 370 a 420.

Potros secos, 35 c., a $ 22.

Cerdo, con 25 % M. 200 kgs., de $ 5500 a 5700.

Cerda de tuse, 300 kgs., de 2500 pesos a 2700.

Cerda de vaca, 150 kgs., a 1500 pesos.

Mercado de Pasto

Pcia. Bs. Aires. Sup. nominal, bueno 6500 a 7000, reg. 5500 a 6000, inf. nominal. S. del Estero. Sup. 7800 a 8200, bueno 7200 a 7600, reg. 6400 a 6800, inf. nominal. Mezcla. Sup. 5500, inf. 2800. Embalaje, máximo 4000, mínimo 2500.

LOS VACUNOS EN LINIERS

Con demanda sostenida se operó en los novillos

Destacóse el interés de los exportadores por lotes medianos del tipo magro, cotizados hasta 50,30 pesos

En la primera jornada activa de la presente semana, los negocios de vacunos en Liniers se diligenciaron con demanda algo más efectiva y liberal que el viernes para casi todos los tipos de novillos. Los envíos resultaron más o menos abundantes —16.000 cabezas— que podrían haber sido alrededor de 18.000 de tener acceso en término cierto número de vagones y camiones-jaula, mas como los adquirentes del sector exportador debieron cumplir órdenes amplias, prevaleció en plaza un tono favorable, que mejoró a medida del desarrollo de las subastas.

Decimos así por cuanto en el primer momento pareció que se mantendría la situación anterior, pero luego en modo particular para las tropas sin exceso de grasa y peso entre 430 y 460 ó 470 kilogramos, sobre las que operó preferentemente la exportación, se establecieron niveles mejorados. Como máximo por conjuntos livianos de media o escasa gordura se pagaron $ 52,30 a cargo del abasto, mientras que los exportadores concretaron $ 50,30. Recordemos que los topes del viernes habían sido de 50,60 y $ 50,50. La venta de novillos overos negros y cuarterones de buen rendimiento se practicó con facilidad y plaza animada, hasta un máximo de $ 49,60.

Referente a consumo liviano —terneros, novillitos y vaquillonas— hubo de nuevo escasez de lotes muy buenos y especiales, de manera que al ofertarse, encontraron demanda muy firme y sus cotizaciones tocaron marcas compensatorias. Para el resto de la producción, en relación directa con clase y estado, la competencia fue menor, pero igual quedó un saldo juzgado razonable en el peor de los casos.

Satisfactorias fueron las condiciones de venta que rigieron para las categorías de vacas, tanto consumo cuanto conserva, juicio que se puede hacer extensivo al renglón toros.

Novillos muy livianos $ 52,30 por 23 con 384 kilogramos; livianos 50,30 por 3 lotes con 407 y 424; medianos 50,30 por 25 con 450; pesados 50 por 54 con 475; muy pesados 47,70 por 3 con 520 y 512 y 500; overos negros 49,60 por 69 con 500; novillitos 55,10 por 12 con 270; vaquillonas 55,50 por 22 con 271; terneros 62 por 32 con 229; vacas 45 por 16 con 385, toros 55,60 por 16 con 551 kilos.

Entraron 9486 novillos, 3574 vacas, 2918 terneros, 375 toros. Total 16.353. Compraron los siguientes frigoríficos: CAP Sansinena 886 CAP de la Torre 584, Anglo 1018, Armour 847, Swift 888, Wilson 977 y Monte Grande 478. Total 5636. Entre matarifes y exportadores privados adquirieron 10.257, y con guía de invernar 139, quedando como remanente 599 contra 228 del viernes.

PRECIOS EXTREMOS

Nov. muy livianos .	$ 49,80 a	52,30
„ livianos ..... „	49,50 „	50,30
„ medianos ..... „	49,50 „	50,30
„ pesados ..... „	48,79 „	50,—
„ muy pesados .. „	46,10 „	47,70
„ overos negros .. „	47,90 „	49,60
„ cuarterones .... „	47,90 „	48,90
Novillitos ..... „	33,40 „	55,10
Vaquillonas ..... „	35,60 „	55,50
Terneros ..... „	38,50 „	62,—
Vacas ..... „	23,80 „	45,—
Toros ..... „	49,50 „	55,60

Ventas de ayer, base 20 cabezas

Ventas de ayer, base 20 cabezas: **Arancedo y Cía.:** Díaz, n. 34, 15.250 a 49,50; 9790 a 49,50; Aldinchi, nt. 20, 6620 a 50; 26, 8900 a 50; Uribe, n. 26, 11.560 a 48,50; Rodríguez, n. 23, 12.670 a 44,05; Uribe, vq. 20, 6180 a 48; Cabanettes, n. 26, 11.260 a 49; Arbelaiz, n. 50, 21.370 a 49; 40, 21.240 a 49; 30, 21.410 a 49; 50, 21.110 a 49; 50, n. 30, 12.580 a 49,05; 30, 12.540 a 49,60; Herrero, n. 31, 15.440 a 46; Morales n. 24, 11.320 a 47,50; Buenos Aires Oeste, cruza fina 500 kgs., a $ 375; cruza gruesa, 800 kgs., a $ 700. Buenos Aires, cr. fina y mediana, 3000 kgs., a $ 560.

Pelos lanares — Bs. As. Oeste, cr. finos estación, 800 kgs., a $ 80; corto y pelado, 100 kgs., a $ 30; borregos, 200 kgs., a $ 80.

Cueros secos de vac., bc. y non., 350 c., de $ 370 a 420.

Potros secos, 35 c., a $ 22.

Cerdo, con 25 % M. 200 kgs., de $ 5500 a 5700.

Cerda de tuse, 300 kgs., de 2500 pesos a 2700.

Cerda de vaca, 150 kgs., a 1500 pesos.

Mercado de Pasto

Pcia. Bs. Aires. Sup. nominal, bueno 6500 a 7000, reg. 5500 a 6000, inf. nominal. S. del Estero. Sup. 7800 a 8200, bueno 7200 a 7600, reg. 6400 a 6800, inf. nominal. Mezcla. Sup. 5500, inf. 2800. Embalaje, máximo 4000, mínimo 2500.

ASAMBLEA DE ACCIONISTAS DE LA ITALO

Fueron reelegidos los directores que terminaban sus mandatos

Los accionistas de la Compañía Italo Argentina de Electricidad S. A., efectuaron su asamblea general ordinaria en la sede central de la empresa, San José 180.

En primer término se consideraron la memoria anual, el balance general, la cuenta de ganancias y pérdidas, el inventario, el destino de las utilidades y el informe del síndico, correspondientes al 53º ejercicio, terminado el 31 de diciembre de 1964.

Como ya se informó, se obtuvo un saldo líquido de 323.437.466,20 pesos que sumado al saldo del ejercicio de 1963, pasado a cuenta nueva, de 178.396.578,36 pesos, dio un total de 501.834.044,56 pesos, también pasado a cuenta nueva.

Fue analizado y aprobado, igualmente, un informe del directorio sobre el desarrollo de las gestiones de carácter financiero y la situación de la compañía. En esa relación se transcribe una nota enviada al presidente de la República, en la que se dice, en sus últimos párrafos: "Quedan así sumariamente explicadas las causas de las dificultades surgidas para la compañía en la financiación del plan de obras y demostrado que ellas no son en manera alguna imputables a la compañía, a su acción, capacidad o diligencia. Ha de ser fácilmente comprensible para V. E. que no es posible ni lícito que se impute a la compañía el incumplimiento de sus obligaciones cuando el Estado, por medio de sus organismos y funcionarios responsables, no sólo no ha facilitado la acción de la compañía, como lo prescribe el Art. 16 del contrato de concesión, sino que, por el contrario, mediante actos y declaraciones públicas que han tenido por efecto inevitable trabar aquella acción, creó un clima que comprometió el crédito de la compañía y cuya realización hizo las normales negociaciones que supone un plan de obras de más de 80 millones de dólares como el comprendido en el contrato de concesión".

Se agrega en el informe que "las gestiones para asegurar la financiación que la compañía necesita serán continuadas con el mayor empeño, pero —como es fácil comprender— la aclaración de las competentes autoridades sobre el derecho de la compañía a la garantía del Estado para los préstamos que obtenga en el exterior, y satisfactorias declaraciones de las mismas a su respecto, facilitarían y agilitarían tales gestiones, que tienen carácter urgente".

El total de las deudas comerciales, bancarias y financieras asciende, según el balance aprobado, a 3937 millones de pesos, resultando un aumento de 2154 millones de pesos con respecto a 1963. A la vez, se señala que el valor de las obras e instalaciones incorporadas durante el año al activo fijo representa un total de 2806 millones de pesos.

Luego de procederse a la determinación de los porcentajes de las utilidades que corresponden a los directores, se procedió a la reelección de los miembros del directorio cuyos mandatos caducaban, Dr. Theodor Boveri, Sr. Guido A. J. Carosio, ingenieros Arnoldo Gaggini y Michael Kohn y doctores Illo Livini y Francisco Soldati, así como del síndico titular, contador Alfredo M. P. Galland, y los síndicos suplentes, doctor Alfredo Lisdero y contador Alejandro Moteith Drysdale.

Importantes bajas en los precios de cerdos

Como consecuencia de haberse concretado arribos de suma consideración —7100 animales—, las subastas de porcinos correspondientes a la apertura de semana se realizaron ayer en Liniers con plaza definidamente floja y precios que experimentaron descensos más que moderados con relación al viernes.

El ritmo de trabajo pesado, que venía siendo común en las operaciones desde el ciclo semanal precedente, debido a la suma de arribos que superaron las exigencias cuantitativas del abasto, se repitió y aun se acentuó en forma considerable desde el primer momento, soportando los cambios más pronunciados las tropas gordas y pesadas o delgadas livianas, de mediocre rendimiento.

La preferencia, como es habitual, fue sobre remesas livianas carnudas de procedencia acreditada. Por éstas, tratándose de especiales, llegóse a pesos 65,60 en capones y pesos 61 en chanchas, contra $ 66 y $ 62,50 del cierre anterior. Cabe apuntar que los máximos de ayer correspondieron a conjuntos muy seleccionados, pues lo habitual es que se concretaran valores rebajados en más de un peso por kilogramo.

Entraron 7130 cerdos, que sumados a los 11 del remanente totalizaron una oferta de 7141, de los cuales 193 quedaron sin colocar. Los precios oscilaron entre $ 48,50 a $ 65,60, y los frigoríficos no operaron. Los abastecedores usuarios del Lisandro de la Torre adquirieron 170, los matarifes de afuera 6562 y con guía de invernar 11.

Ventas de ayer, base 26 cabezas.

Asoc. de Coop. Argentinas: Barbella, 43, 5110 a 63. **Casa Mazzino Ltda.:** Mendía, 32, 3390 a 61; 35, 2880 a 60. **Crespo y Rodríguez:** Belligotti 41, 4650 a 64,50; Fiordi, 30, 3680 a 65,50; Zaffarano, 35, 4260 a 64,50; Salvador, 36, 3960 a 62; 30, 3230 a 62; 28, 3520 a 50; Vértiz, 99, 10.310 a 61,50; Cura, 30, 3810 a 61; Amarillo, 37, 3980 a 60; 35, 2730 a 58. **Colombo y Magliano:** Quabila, 25, 2960 a 65,60; 42, 4520 a 64,30; 34, 3990 a 62; Irasusta, 55, 6770 a 64; Marcos, 30, 3030 a 64,50; 55, 6520 a 63,80; Barranqueras, 42, 4460 a 63,50; Villalonga, 35, 4600 a 63; García, 41, 5380 a 64; 46, 6730 a 63; 32, 3350 a 63; Abollo, 35, 3920 a 62; 59, 6040 a 62; 26, 3320 a 60; Corbal, 32, 3440 a 62,25; 42, 4850 a 61,50; 32, 4120 a 55; Suescun, 37, 4000 a 62,50; 30, 3800 a 61; 44, 4640 a 56,50; Zurbriggen, 35, 3460 a 61. **Comercial Ganadera:** Los Indios, 35, 4600 a 62,50; 33, 3710 a 62,50; Blanco, 32, 3680 a 62,45; 29, 3220 a 62,40; 52, 4770 a 62. **Fed. Arg. de Coop. Agrarias:** Dedich, 41, 4030 a 63. **Goglino Eduardo C.:** Santoli, 32, 3390 a 65; Juhant, 45, 4410 a 63,50; Marzioni, 35, 3580 a 62,50; Fontana, 60, 6470 a 63; 32, 2910 a 61. **Gomegar Soc. Com.:** Palma, 53, 6090 a 63; 41, 4000 a 62,50; Inchini, 46, 4600 a 63; Tabares, 33, 3630 a 62; 32, 2930 a 62; Dalmaso, 27, 3470 a 63. **Goglino Carlos E.:** Agostini, 30, 4230 a 60. **Iglesias y Bordoli:** Iglesias, 27, 2960 a 62. **Mariano, Gamero y Cía. Serra:** 88, 6590 a 51. **Maggi, Vélez y Cía.:** Pavani, 51, 5260 a 62,70; Storani, 40, 3820 a 61,50; Cuzzi, 41, 4370 a 62,50; Tulliani, 77, 792 a 63; 36, 4530 a 63; Bilieri, 46, 5170 a 63,50; Carnevali, 30, 3240 a 63; Alasaia, 78, 8720 a 55. **Méndez J. M. y Cía.:** Grau, 60, 5000 a 62; Figal, 42, 5000 a 60. **Maure, Iturralde y Cía.:** Sierpino, 40, 4130 a 65; Bedich, 180, 18.990 a 64,50; 34, 4530 a 64; Grilli, 47, 5470 a 64; 53, 4420 a 56; Imola, 27, 3610 a 63,50; Maseda, 59, 6210 a 63; 37, 590 a 62,50. **Perrone y Cía.:** Sampaio, 46, 6050 a 64; Cola, 30, 2910 a 63,70; 38, 4550 a 62,50; 47, 5390 a 61. **Suc. Juan Lalor:** Magnasco, 116, 13.440 a 64,90; Rocca, 26, 2790 a 64,15; Ferrero, 123, 12.890 a 64; Lagnicette, 51, 3970 a 64. **Suc. Rodríguez Ignacio:** Farnzi, 40, 5880 a 65,50; 49, 7010 a 64; Demarque, 26, 2830 a 63; Adili, 32, 4120 a 64; Tesh, 38, 3420 a 62; Robiglio, 31, 3200 a 63,50; Olpinar, 83, 7760 a 52; 26, 2520 a 58; Usubiaga, 31, 3130 a 62. **Usandizaga Mario A.:** Giordantino, 38, 4150 a 62,50. **Véiaz Angel y Cía. Ltda.:** Moralejo, 27, 2660 a 62,30; **Vázquez José Ignacio S. A.:** Pictorio, 25, 2860 a 64,90; 26, 3010 a 64,60; 38, 4750 a 64,550; 37, 4140 a 64,10; Manochio, 28, 3180 a 64,60; 43, 6110 a 63,20; Sellart, 29, 3570 a 64,50; 29, 3960 a 64,10; 33, 4350 a 64; Lorenzatti, 65, 8520 a 64,40; 60, 5660 a 64,40; Vázquez, 30, 3920 a 64,40; 28, 3180 a 62,50; Palmarini, 34, 4420 a 64,20; 36, 4150 a 63,65; Riñer, 42, 4760 a 64; 41, 4010 a 63,80; La Martona, 27, 2870 a 64; 44, 4010 a 63,80; 27, 2870 a 63; 65, 5770 a 62; Era, 69, 7050 a 64.

Entradas generales

Entrada de los productos agrícolas y sus derivados, por ferrocarriles, en bolsas, fardos y atados.

Arrechillo: Caballito, 1184. Avena: Bs. As., 346; Caballito, 614. Harina: Caballito, 4938. Mijo: Caballito, 537. Pto. fdo. chico: Caballito 410; Colegiales 10.330. Trigo: Bs. As., 1825; Caballito, 515 ton. a granel y 3384; Colegiales, 5420. Sorgo: Caballito, 329.

Totales generales: Arrechillo 1184; Avena, 960; Harina, 4938; Mijo, 537; Pto. fdo. chico, 10.740; Trigo, 10.629 y 515 ton. a granel; Sorgo, 329.

En el Mercado de Carnes de Londres

LONDRES, 3 (C.). — Mercado central de Smithfield, precios mayoristas peniques por libra de peso, cierre.

Carnes vacunas. — Medias reses, escoceses, 29 a 33½; inglesas, 29½ a 32.

Cuartos traseros chiller argentinos, 33 a 35½; delanteros chilled argentinos, 22½ a 23½; traseros chilled yugoslavos, 34½ a 36½, y delanteros chilled yugoslavos, 22½ a 24½.

Carne porcina, inglesa en lb menos de 100, 20 a 25½; 110/120, 20 a 25½; 110/120, 20 a 23; 121/140, 19 a 20; 141/170, 18 a 19, y 171 y más, 16 a 17½.

Entrada de carne vacuna y de ternera en ton. el 30/4/65: Reino Unido, 1060; Islanda, 46; Australia, 385; N. Zelandia, 1960; otros dominios, 12; Argentina, 101.094; Uruguay, 12; otros países americanos, 22; países bajos, 44; Yugoslavia, 102, y otros países, 61.

Autoridades de IBEC visitan sus empresas

Dos dirigentes comerciales norteamericanos, pertenecientes al directorio de IBEC (International Basic Economic Corporation, de Nueva York) visitan en estos momentos nuestro país.

Se trata de los Sres. Robert W. Purcell y Donald E. Meads, presidente del directorio y presidente ejecutivo, respectivamente, de la mencionada firma.

Refiriéndose a su visita, señalaron los Sres. Purcell y Meads, que la empresa IBEC fue fundada en 1947 por el Sr. Nelson A. Rockefeller y que dedica su atención a promover y fomentar en la América latina industrias básicas, entre las cuales se cuentan la elaboración y distribución de alimentos y la construcción de viviendas económicas.

Los intereses de IBEC en la Argentina incluyen los supermercados Minimax, las granjas avícolas Arbor Acres Argentina, el Fondo de Inversión Crecinco y la Compañía de Seguros Rolibec. Las inversiones de IBEC —declararon los visitantes— están orientadas a promover actividades armonizadas con la economía básica de los países en que opera que al tiempo de ser remunerativas rindan útiles servicios a la comunidad a que se acogen.

A una avenida de Garín impúsose el nombre H. Ford

En un acto que tuvo efecto en la localidad de Garín, partido de Escobar, le fue impuesto el nombre de Henry Ford a un boulevard principal, que anteriormente se denominaba "De la Estación".

Asistieron al acto el gobernador de la provincia, Dr. Anselmo Marini; autoridades provinciales, comunales, eclesiásticas, el titular de Ford Motor Argentina S.A., Sr. Douglas B. Kitterman, dirigentes de esa empresa y numeroso público.

En la oportunidad usaron de la palabra el concejal Sr. Francisco Quinteiros; el intendente municipal, Sr. Antonio Lambertucci, y finalmente, el gerente general de Relaciones Públicas de la Ford Motor Argentina, Dr. Julio J. Navarro Monzó. A continuación el Dr. Marini procedió a descubrir la placa alusiva, impartiendo la bendición el señor obispo de San Isidro, monseñor Dr. Antonio M. Aguirre.

Más tarde fue servido un almuerzo en agasajo de las autoridades e invitados especiales, durante el cual el Sr. Osvaldo R. Carusso, presidente del Centro de la Industria, Comercio y Afines de Garín, se refirió al acontecimiento.

MOVIMIENTO MARITIMO

En viaje desde Londres arriba hoy el Aragon

Para hoy a las 2 se anuncia el arribo en la estación marítima de la Dársena A, en Puerto Nuevo, de la motonave británica Aragon, de la Royal Mail Lines, representada en nuestro país por la Mala Real Argentina.

La nave, que viene al mando del capitán W. S. Thomas, trae pasajeros, carga general y correspondencia.

En este nuevo viaje al Río de la Plata, con escalas en Vigo, Lisboa, Las Palmas, Río de Janeiro, Santos y Montevideo, el Aragon zarpará de regreso, con destino a Rotterdam, el 14 del actual.

Naves de Pasajeros

LINEAS FLUVIALES

Partirán hoy

Ciudad de La Plata (Flota Fluvial del Estado Argentino), a las 21, de Dársena Sur, para Montevideo.
Expreso Cacciola (Cacciola), a las 7.45, de Tigre, para Carmelo (R. O. del U.).
Servicio de Aliscafos (Alimar), a las 8, 11.15 y 15 de Dársena D.
Nicolás Mihanovich (Flota Fluvial del Estado Argentino), a las 8.30, de Dársena Sur.
Ambas para Colonia.

Regresarán hoy

Ciudad de La Plata (Flota Fluvial del Estado Argentino), a las 7.30, a Dársena Sur, de Montevideo.
Servicio de Aliscafos (Alimar), a las 10.30, 13.45 y 17.30, a Dársena D.
Nicolás Mihanovich (Flota Fluvial del Estado Argentino), a las 14, a Dársena Sur.
Ambas de Colonia.

LINEAS MARITIMAS

PARA BUENOS AIRES

Alberto Dodero (Empresa Líneas Marítimas Argentinas), el 17/4 de Génova. Hoy en Santos y el 8/5 en ésta.
Andrea C (Línea C), el 9/5 de Génova y el 27/5 en ésta.
Aragon (La Mala Real Argentina), el 16/4 de Londres. Esperada hoy a las 2 en Dársena A.
Argentina (Moore-McCormack), el 21/5 de Nueva York y el 5/6 en ésta.
Argentina Maru (Mitsui O.S.K. Line), el 29/4 de Kobe. El 14/5 en Los Angeles y el 13/6 en ésta.
Argentina Star (Blue Star Line), el 15/4 de Londres. Mañana en Montevideo y el 6/5 en ésta.
Ariana (La Mala Real Argentina), el 7/5 de Londres y el 26/5 en ésta.
Augustus (Italmar), el 22/4 de Nápoles. Mañana en Río de Janeiro y el 9/5 en ésta.
Brasil (Moore McCormack), el 23/4 de Nueva York. Mañana en Santos y el 8/5 en ésta.
Cabo San Vicente (Ybarra y Cía.), mañana de Génova y el 21/5 en ésta.
Del Mar (Delta Line), hoy de Nueva Orleáns. El 8/5 en San Juan, el 10/5 en Bridgetown el 18/5 en Río de Janeiro, el 20/5 en Santos, el 23/5 en Montevideo y el 25/5 en ésta.
Del Sud (Delta Line), el 21/4 de Nueva Orleáns. Hoy en Río de Janeiro y el 11/5 en ésta.
Federico C (Línea C), el 21/4 de Génova. Hoy en Montevideo y mañana en ésta.
Laënnec (Navieras), el 14/4 de Hamburgo. Hoy en Río de Janeiro y el 10/5 en ésta.
Libertad (Empresa Líneas Marítimas Argentinas), el 6/5 de Londres y el 23/5 en ésta.
Louis Lumière (Navieras), mañana de Hamburgo y el 31/5 en ésta.
Monte Udala (Empresa Auxiliar Marítima), el 13/5 de Bilbao y el 1/6 en ésta.
Monte Urmba (Ybarra y Cía), hoy de Bilbao. Mañana en La Coruña y en Vigo, el 6/5 en Lisboa, el 8/5 en Tenerife, el 16/5 en Bahía, el 18/5 en Río de Janeiro, el 19/5 en Santos, el 22/5 en Montevideo y el 23/5 en ésta.
Paraguay Star (Blue Star Lines), el 15/5 de Londres y el 4/6 en ésta.
Ruys (Royal Interocean Lines), el 16/5 de Kobe y el 14/7 en ésta.
Straitbanka (Royal Interocean Lines), el 18/3 de Kobe. Mañana en Río de Janeiro y el 13/5 en ésta.
Tegelberg (Royal Interocean Lines), el 16/4 de Kobe. El 6/5 en Rotterdam. Swettenham y el 14/6 en ésta.
Uruguay Star (Blue Star Line), el 1/5 de Londres. Hoy en Lisboa y el 21/5 en ésta.

PARA AMERICA DEL NORTE AFRICA, EUROPA Y ASIA

Amazon (La Mala Real Argentina), el 23/4 de ésta. El 7/5 en Las Palmas y el 13/5 en Rotterdam.
Brasil Star (Blue Star Line), el 29/4 de ésta. Hoy en Santos y el 20/5 en Londres.
Brazil Maru (Mitsui O.S.K Lines), el 23/4 de ésta. El 11/5 en Cartagena y el 19/6 en Kobe.
Bolu Yan (Royal Interocean Lines), el 22/4 de ésta. El 11/5 en Ciudad del Cabo y el 20/6 en Kobe.
Charles Tellier (Navieras), el 23/4 de ésta. El 9/5 en Las Palmas y el 14/5 en El Havre.
Del Norte (Delta Line), el 30/4 de ésta. Hoy en Santos y el 22/5 en Nueva Orleáns.
Giulio Cesare (Italmar), el 17/4 de ésta. Esperada mañana en Nápoles.
Iberia Star (Blue Star Line), el 15/4 de ésta. Hoy en Río de Janeiro y el 6/5 en Londres.
Provence (Línea C), el 16/4 de ésta. Esperada hoy en Génova.
Río Tunuyán (Empresa Líneas Marítimas Argentinas) el 8/5 de ésta y el 29/5 en Hamburgo.
Sakura Maru (Mitsui O.S.K. Lines) el 21/3 de ésta. Esperada el 6/5 en Yokohama.
Tijtjalengka (Royal Interocean Lines) el 28/3 de ésta. El 9/5 en Singapur y el 22/5 en Kobe.
Yapeyú (Empresa Líneas Marítimas Argentinas), el 17/4 de ésta. Mañana en Barcelona y el 11/5 en Génova.

INFORMES PARA LA NAVEGACION

Del S. H. N. suministrados por la Prefectura Nacional Marítima:

Puerto Belgrano: Dársena Sud, altura calle Villafañe, hundióse remolcador Remus. No ofrece peligro para la navegación.

Río Uruguay: Río Uruguay Km. 101, torre semihundida, fondéose boya luz verde, destello cada cuatro segundos. Navegar recostado costa uruguaya.

Balizamiento

Puerto La Plata: Baliza Oeste, canal intermedio apagada.

Canal Punta Indio: Apagadas roja y luz verde, alternadas cada cuatro segundos. Navegar recostado costa uruguaya.

Puerto La Plata: Movimiento de buques en el puerto local.

Entrarán hoy: Alice Torm, noruego y **Carmen Fuerredón,** argentino, ambos de Buenos Aires.

Saldrá hoy: Marionga, liberiano, para la rada local.

En Muelle: Albacara, en Toma 2; **General San Martín,** en Toma 3; **Mar del Sur,** en Toma 3; **San Jorge,** en Toma 9, y **13 de Diciembre,** en Toma 10, los cinco argentinos.

PUERTO de ROSARIO

ROSARIO. — Movimiento de buques en el puerto local.

Saldrá hoy: Aesopos, griego.

Llegarán hoy: Minnesota, danés, de Buenos Aires, y **Swan,** liberiano.

En muelle: Aegaion, griego, en Unidad 7; **Aldebarán,** argentino, en Galpón B; **Almar,** uruguayo, en Galpón D; **Amberton,** británico, en Galpón F/G; **Alpe,** italiano, en Unidad 10; **Cavalier,** en Plazoleta A; **Cassian,** en Unidad 1; **Coracero,** argentino, en Depósito 13; **Davis,** británico, en Unidad 4; **Kapetan Geannis,** liberiano, en Unidad 13; **Koris,** panameño, en Unidad 4; **Master Deskalos,** griego, en Unidad 13; **Mendoza,** argentino, en Depósito 7/9; **North Viscontis,** griego, en Unidad 13; **Overo,** argentino, en Plazoleta 13/15; **Pirabeba,** paraguayo, en Unidad 40; **Rio Aequitihonca,** brasileño, en Unidad 12, y **Simessyit,** británico, en Depósito 7.

PUERTO de MONTEVIDEO

MONTEVIDEO, 3 (Esp.).— Movimiento de buques en el puerto local.

Entrados: Anacreon, de Hamburgo; **Aragon,** de Londres; **Ciudad de La Plata,** de Buenos Aires, y **Ferd. de Gotemburgo.**

Salidos: Aragon, para Buenos Aires; **Cabo Santa María** para Génova; **Ciudad de La Plata** y **Nopal Express,** ambos para Buenos Aires; **Talita,** para Rotterdam, y **Vesuvio,** para Buenos Aires.

**Esperados: Aragt

Avisos Clasificados

OFICINAS RECEPTORAS

Casa Central: Florida 337-347 - Tel. 49-7201 y 40-4081

Horario: De lunes a viernes, de 8 a 18 para el día siguiente y hasta las 19 para los días subsiguientes. Sábados de 8 a 13.

Agencia Belgrano	Juramento 2374 - Tel. 73-1416
Agencia Colegiales,	Federico Lacroze 3985 - Tel. 55-7912
Agencia Avellaneda,	Av. Mitre 686-92 - Tel. 22-0639
Subagencia Adrogué,	Galería Adrogué - Local 12
Sucursal Mar del Plata	San Martín 2480 - Tel. 2-3200/2.
Sucursal Miramar,	9 de Julio 1025 - Tel. 58
Sucursal La Plata	Calle 6 Nº 1012 - Tel. 2-9304
Sucursal Rosario,	Sarmiento 724 - Administr. 67865
Sucursal Córdoba,	Ituzaingó 42 - Tel. 2-2940
Sucursal Mendoza,	Sarmiento 25 - Tel. 31894

Horario: De lunes a viernes, de 11 a 17 para el día siguiente y hasta las 18.30 para los días subsiguientes. Sábados de 8 a 13.

Bonificaciones especiales: Además de las bonificaciones por cantidad de líneas y número de publicaciones, se otorga 5 % de descuento por pago efectuado antes de la publicación.

Recepción por teléfono: Para su comodidad puede colocar sus avisos llamando a 49-7201 ó 40-4081.

Horario: De lunes a viernes, de 9 a 18 para el día siguiente y de 18 a 24 para los días subsiguientes, Sábados de 9 a 13.

RECEPTORIAS

En la Capital

ALMAGRO: Corrientes 3144, 87-3487. Rivadavia 3914, 87-2488.

BARRIO NORTE: Libertad 1083, 41-0975 y 44-6375. J. E. Uriburu 1271, 84-2896. Pueyrredón 1573, 83-0750. Pueyrredón 1353, 1º, 82-5678. Las Heras 2091, 84-3572. Charcas 2073, 83-9749. Río Bamba 825, 42-8414. Vicente López 1692.

BELGRANO: Cabildo 681, 771-3758.

BOEDO: Boedo 1099, 97-3265. Ríobamba 1028, 97-3546.

CABALLITO: Guayaquil 895, 90-3535.

CENTRO: Corrientes 1296, piso 8º, of. 87, 35-9919. Corrientes 745, piso 1º, of. 14, 49-7150. Rivadavia 1294, 37-3002. Rodríguez Peña 266, 40-7913.

CONGRESO: Rincón 621, 48-7553. Entre Ríos 136, 45-2129.

CONSTITUCION: Hall Estac. Constitución, 26-8203. Salta 899, 23-3481. Entre Ríos 2187, 26-3794.

FLORES: Curapaligüe 277, 63-6194.

FLORESTA: Juan B. Justo 6040, 69-6975.

MONTE CASTRO: Segurola 2081, 69-7451.

NUÑEZ: Cabildo 3734, 70-6460.

ONCE: Rivadavia 2590, 48-6471. Estación subte "B" Pueyrredón y Corrientes. Bmé. Mitre 2614, 48-8845.

PALERMO: Las Heras 3766|70, 1º, 72-1689. Santa Fe 3745, 72-4735. Santa Fe 5036, 77-6502.

PARQUE CENTENARIO: Díaz Vélez 5083, 89-6388.

PARQUE PATRICIOS: Caseros 2901, 91-0370. Iselín 3326, 91-8942.

PATERNAL: Av. Gaona 2722, 59-8112. Av. San Martín 3501, 59-2912.

RETIRO: Córdoba 972, 31-7120

SAAVEDRA: Avda. del Tejar 3710, 70-8531.

SAN CRISTOBAL: Chiclana 2880

VERSAILLES: Juan B. Justo 9481, 64-9262.

VILLA CRESPO: Córdoba 4025, 86-8509.

VILLA DEL PARQUE: Cuenca 3098, 50-0656 y 50-0395. Nazca 2840, 53-5094.

VILLA DEVOTO: Avda. San Martín 7421, 53-8861.

VILLA PUEYRREDON: Av. Salvador M. del Carril 2980

VILLA URQUIZA: Triunvirato 3501, 51-8308. Triunvirato 4108, 52-2214.

En el Gran Buenos Aires

ACASSUSO: Urquiza esquina Eduardo Costa, 792-5134|8135.

BANFIELD: Hipólito Yrigoyen 7080, 242-0968. Carlos Pellegrini 1451, 242-1671.

BECCAR: Garibaldi 1986.

CASEROS: Andrés Ferreira 20, 750-1330.

EL PALOMAR: Martina Céspedes 2114, 658-9457.

FLORIDA: Avda. S. Martín 3086, 740-0820.

HAEDO: Chacabuco 194, 658-2023.

HURLINGHAM: Julio A. Roca 1321, 655-0039.

LA LUCILA: Anchorena 1119, 791-3310

LANUS: 29 de Septiembre 1960, local 8, 208-2230.

LOURDES: Boulevard Lacroze 2200, 757-2886.

MARCOS PAZ: Quiosco de la Plaza. Teléf 115.

MARTINEZ: Alvear 108 1º, of. 2, 792-9639.

MORENO: Bartolomé Mitre 571, local 8.

MORON: Salta 168, 629-0283. 25 de Mayo 173, loc. 8, 629-7483.

OLIVOS: Avda. Maipú 2380, 791-9891.

QUILMES: Brown 572, 1er. piso, oficina 5, 203-2600.

RAMOS MEJIA: Rivadavia 14048 658-4728.

SAN JUSTO: Buenos Aires 3278, 1er piso 621-4080.

SAN MIGUEL: Serrano 1615, 657-0896.

TEMPERLEY: H. Yrigoyen 10530, 243-4367.

TIGRE: Avda. Cazón 1500, 749-0425.

VICENTE LOPEZ: Av. Lib. Gral. S. Martín 1191, 797-2356 y 791-9663.

VILLA BALLESTER: Buenos Aires 19.

VILLA BOSCH: Avda. La Pampa 521, 750-5039.

VILLA LYNCH: Monteagudo 215, 757-0564.

Propiedades y Viviendas

Propiedad Horizontal (Departamentos) — *Sección A-4* — *Tarifa 1*

VENTA

CAVE Vende

TALCAHUANO 736, p. 8º — 41-4434/6327

EN 100 CUOTAS MENSUALES

FRENCH 2727

e/AGUERO y LAPRIDA

2 Y 3 AMBIENTES, CON Y SIN DEPEND. DE SERVICIO

Entrega: 90 DIAS

RIVADAVIA 5951

e/N. ORONO y J. J. BIEDMA

1, 2 y 3 AMBIENTES, CON Y SIN DEP/SERVICIO.

Entrega: SETIEMBRE 1965

LUIS S. PEÑA 640

e/CHILE y MEXICO

2 AMBIENTES

Entrega: OCTUBRE 1965

BILLINGHURST 1565

e|CHARCAS y MANSILLA

1, 2 y 3 AMBIENTES

Entrega: NOVIEMBRE 1965

PIEDRAS 654

e|MEXICO y CHILE

1, 2 y 3 AMBIENTES

Entrega: AGOSTO 1965

PRECIOS FIJOS E INAMOVIBLES

SERVICIOS INDIVIDUALES

DETALLES DE CATEGORIA

CREDITO BANCARIO ACORDADO

ATENCION PERMANENTE EN OBRAS

NUEVO BANCO ITALIANO

FUNDADO EN 1887

VENDE — FINANCIA — ADMINISTRA

Barrio Norte

Av. PUEYRREDON 1134

Entre PARAGUAY Y MANSILLA

DEPARTAMENTOS: 2 y 3 ambientes. Entrega: Octubre 1965

JUNIN 1542

Entre AVENIDA LAS HERAS Y VIRREY MELO

DEPARTAMENTOS: 2, 3 y 4 ambientes. Entrega: MAYO 1965

ESTAS OBRAS PUEDEN VISITARSE TODOS LOS DIAS incluídos: SABADOS, DOMINGOS y FERIADOS

PRECIOS FIJOS e INAMOVIBLES

AMPLIAS FACILIDADES

DEPARTAMENTO INMOBILIARIO:

RIVADAVIA 2774-80 T. E. 89-9598

ATENCION DE: 12 a 18 hs.

Propiedad horizontal
VENTA

TERMINADOS

En la mejor ubicación de Buenos Aires

SOBRE PLAZAS MITRE Y FRANCIA

Junto a parques y jardines y a pocas cuadras del centro

GALILEO 2460

A 1½ CUADRAS DE PUEYRREDON Y LAS HERAS

PISOS EXCEPCIONALES

por su distribución y extraordinaria calidad

Hall, living-room, comedor, escritorio, 4 dormitorios, 3 baños, gran cocina-office, comedor diario, departamento de servicio con 2 habitaciones y desempeño. GARAJE. DETALLES DE GRAN CATEGORIA

Pueden visitarse incluso feriados

5 UNIDADES SE VENDEN

EXCLUSIVAMENTE al CONTADO

CON IMPORTANTES DESCUENTOS

CONSTRUYE - VENDE

GARANTIZA - FINANCIA **CHACOFI S. A.**

VIAMONTE 773, 3º — 32-7626 - 7444 - 4703 - 2871

D. B. CORNEILLE E HIJO S. A.

NEGOCIOS INMOBILIARIOS

COMPRA-VENTA, ADMINISTRACION, FINANC.

PISOS Y DEPARTAMENTOS EN VENTA

BARRIO NORTE

CERRITO Y JUNCAL. Piso 29 CALLE. Hall ampl., liv. y comed., 3 dormit., 1 baño, off. y coc. y dep. serv Teléf. Antig. 20 años. $ 2.000.000 ctdo. y facil. a 1 y 2 años

GUIDO AL 1600

y MONTEVIDEO. Depto. CALLE c|bale. Hall entr., liv.-comed., 3 dormit., baño y toil. c|ducha y ampl dep. serv. Teléf. Antig. 3 años, $ 2.000.000 ctdo. y facil. a 2 años

Av. PUEYRREDON AL 1600

y BERUTI - Piso 5º. Paller. Hall entr., liv. y comed., hall int., 3 dor., 2 baños, off. y coc., 2 habit. y baño serv. Local planta baja. Ideal p|explotar gastos. Teléf. Antig. 6 años, $ 3.120.000 ctdo. y facil. a 2 años

BARRANCAS DE BELGRANO

¡ULTIMOS DISPONIBLES! Pisos de gr|categ. Paller, hall entr., gr|recep de 18x5 mts., escrit., 5 dor., comed diar., 3 baños, off. y coc., 2 habit. y baño serv. Lav. y tended. cubierto. Patio. GARAJE: 3 coches GRAN TERRAZA BAL. CON de 25x2,10 mts. A ESTRENAR

CHARCAS AL 1500

y MONTEVIDEO. Hall entr., liv.-comed. de 8x4, 3 dormit., baño y toil. c|ducha, off. y coc. pza. y baño serv. Balc. vista a jard. Antig. 5 años, $ 1.900.000 ctdo. y facil.

CABALLITO

RAMON FALCON al 1400(alt. Av. Rivadavia al 5900). Hall entr., liv.-comed., 2 dormit., baño, ampl. coc., pieza y baño serv. Lavad. cubto. Teléf., $ 900.000 ctdo y facil. a 2 años

Esmeralda 909, 3er. piso — Teléfonos 32-7344 al 47

NUEVO BANCO ITALIANO

FUNDADO EN 1887

VENDE - FINANCIA - ADMINISTRA

FLORES: VERBAL 2939

Entre AVENIDA NAZCA y ARGERICH, a 1 cuadra de AVENIDA RIVADAVIA

1, 2 y 3 ambientes - Servicios individuales

ENTREGA: DICIEMBRE 1965

Puede visitarse todos los días, incluso Sábados, Domingos y Feriados

PRECIOS FIJOS e INAMOVIBLES

AMPLIAS FACILIDADES

DEPARTAMENTO INMOBILIARIO

RIVADAVIA 2774-80 T. E. 89-9598

ATENCION DE 12 A 18 HORAS

CABILDO 1500

A 1 CUADRA

V. Arredondo 2247

entre Arcos y Obligado. 2 amb., baño, coc. y lav.

SERVICIOS INDIVIDUALES

PRECIO FIJO

CRED. BANC. ACORD.

ATENCION PERMANENTE EN OBRA

ENTREGA MAYO 1965

Vde.: Adm. Uriburu

J. E. Uriburu 1244

84-2829 — 80-8523

ULTIMOS DISPONIBLES

Av. Libertador 2687

GRAN CATEGORIA

LIV. y COM., 3 6 4 DORM.

1 6 2 HAB. SERV. GARAJE

OCUPACION INMEDIATA

VISITESE DIARIAMENTE

Villafañe Molina y Cía.

CORDOBA 315, 5º PISO

T. E. 32-7541/2/3 y 5503

FRENTE

AV. LIBERTADOR

Piso nuevo de gran categoría con vista al parque, y cochera

Recepción de 8,50x8 mts., con balcón-terraza. Comedor de 5x4 mts. Biblioteca de 8x3 mts. 3 dormit. de 5x4 mts., 2 baños y toilette. Cocina y office, 2 hab. de serv. Loza radiante, asc. rápido. Superficie cubierta 320 mts2. Precio total al contado

$ 7.850.000

dueño directo 44-5500

de 8 a 17 hs. No se atienden intermediarios

AYACUCHO y LIBERT.

5 AMB. Y DEP. SERV

TOTAL $ 2.850.000

Ayacucho 2189, 5º "A", al frente, con hermosa vista al río. Esq. Av. Libertador. Sólido, impecable, puesto a nuevo. Edificio de 7 pisos (2 dptos. por piso), living 6x4, comedor 4x4, tres amplios dormitorios, regia coc. a gas, espléndido baño inst. en opalina negra, pieza y baño serv., teléfono, mucho aire y sol. Balcones al frente, vista al río. Servicios individuales. Gastos $ 1500. Llaves Portería, de 11 a 12 y 16 a 18 hs. $ 2.000.000 ctdo. y $ 850.000 a 2 años, 15 %. Posesión inmediata.

H. CANFORA (h.) Av. Callao 1454 y Las Heras, 42-1585

Barrancas de Belgrano

O'HIGGINS 1695

esq. J. Hernández. Gran cat., coc., hs. y p|baños, living y com., 3 dorm., 2 bñs., office, cocina, 2 hab. serv., lav. Con financ. bancaria acord. Puede visit. inclusive sáb., dgos. y feriados — VENDE

ADM. URIBURU

J. E. URIBURU 1244

80-8523 — 84-2829

BARRIO NORTE

SANTA FE 2338

Pisos de gran recepción, comedor, com. diario, 3 dormit. y depend. Ascensor privado y de serv. Todos los serv. central. Constr. de 1ra. calidad. Visítelo Gran local en venta

SANTA FE 3443

Deptos. de gran categoría, con opción garaje. Liv.-comed., 2-3 dorm., comedor diario y depend. Ascensores privados Visítelos Gran local en venta

I. L. ONETO — 88-1986 y 2740

AV. CORDOBA 1539

(2 CDRAS. CALLAO - 1 SUBTE)

Deptos. exteriores con balcón. Hall, liv-com., 2 dormit., dependiserv Paller individual y

De: Liv-comed. 1 dormit. cocina y baño Completos. ENTREGA AGOSTO 1966

A PRECIO FIJO

FACILID. 60 MESES

CONSTRUYE Y VENDE:

Borensztejn - Gicovate

Corrientes 1132, 7º - 35-1627

DUPLEX

AYACUCHO y SANTA FE

TALCAHUANO 1294 44-6462

Hall, liv. y com. escr., 3 dor., sala de estar, 2 baños, balcón terraza, office y coc., dep|serv.

ALQUIVEN S.R.L.

TARIFA

La tarifa completa de avisos clasificados con las bonificaciones progresivas por tamaño y número de publicaciones aparece todos los miércoles en este lugar

Propiedad horizontal
VENTA

BARRIO NORTE

PARERA, ENTRE AV. ALVEAR y QUINTANA

Living-comedor, 3 y 2 dormitorios, recepción, baño y toilette, cocina, habitación y baño de servicio. Gárage. Entrega julio 1966. Arquitectos: Sánchez Elía, Peralta Ramos, Agostini, Empresa Constructora: Sebastián Maronese e Hijos S. A.

INSA S.A.

Tucumán 1438, p. 2º, of. 201

T. E. 45-1389 y 40-3010

CABALLITO

RIVADAVIA 5316

ESCRITURACION INMEDIATA

AMPLIOS DEPARTAMENTOS

Hall, liv.-room y com., 3 dorm., 2 baños, com., diario, office, lavad., dep. serv. Ver 9-12 y 14-17 horas

PEREZ ARTASO

Lavalle 1646 - 49-5612, 46-5363

Total $ 2.300.000

POSADAS 1516, 7º, B

esq. Callao, vendo lindo depto. en edif. de calidad, con todos los ambientes al frente, muy en precio, liv. y com., 2 dorm. (1 divisible para 3er. dormit.), cocin. office y pieza de serv. chica, baño y baño de serv. de primera, balcón, teléfono, frig., servic. centrales e individuales. Vendo con facil. Ver exclusivamente de 15 a 19 horas. (Tocar portero eléctrico).

ADECA 32-3230/31-9929

Av. del LIBERTADOR

GR. CATEG. - 2 TZAS. y GJE.

SUNTUOSA y ampl. recepc. c|chim., com|tina, c|bar., 4 ampl. dorm. y hall de estar c|chim., 3 bñs. compl. y toil. de visita, ampl. dep|serv. Superf. prop. 420 m2.

MAURICE ECHAGÜE INMOB.

33-1148 - Piedras 113 . 30.2436

PALERMO

UGARTECHE 2876 y L. Heras

Deptos. categ., gran liv.-com., 1 dorm c|placard., coc|office, balc.-terraza, serv. indiv. Entrega octubre 65. Parte contado y facilidades

Vde.: Porro-Vázquez y Cía.

RIVADAVIA 717, 8º esq. Maipú T. E. 34-8713|8996 y 30-3190

ACASSUSO

Moderno piso a la calle, a 1 c. estac. Liv.-com ampl, 2 dorm. c|bac. coc. americ. antecocina, baño, T. 2.550.000 15 o|o contado y grandes facilidades

EDUARDO JAKIM

T. E. 50 - 3349 — 53 - 4952

BOTANICO

BERUTI 3848

Extraord. piso con gje. Amplia recep., piso mármol, 3 dormit., 2 baños compl., toil., cocina muy bien equipada c|horno elevado. Lavad hab. y baño serv. Entrega y escrit inmed. Visítese todos los días

KERTZMAN COMERCIAL

32-5812/5422

DEPARTAMENTOS DE GRAN CATEGORIA

A ESTRENAR

BILLINGHURST 1750

A metros de la Avda. Santa Fe. Living y comedor, 3 dormits., 2 baños princip. Antecámara, comedor diario, amplia cocina, dep|serv. cochera y baulera individ., serv. centrales. Sup. cub.: 300 m2. Visitar diariamente

Vende: LORENZUTTI

DEPTOS. DESOCUPADOS

Parera y Quintana: L.-c., 3 dor. y dep., c|gje. Av. Sta. Fe y Uriburu: P. B. c|jardín, l.-c. y 2 dorm. c|dep. Ayacucho y Arenales: L.-c., 3 dor. c|dep. Serrano y Paraguay: L.-c., 2 dor. y dep. Echeverría y Cuba: L.-c., 3 dor. y dep. Federico Lacroze y Cabildo: L.-c., 3 dor. y dep. Medrano 800: l.-c., dor. y dep. Arenales y C. Pellegrini: L. y c., escr., 3 dor. y dep. T. E. 41-4485|3760 y 42-1764

FRENTE AL BOTANICO

Dúplex de hall, liv. y comedor, 4 ó 5 dorm., 2 bños. y 2 toilettes c|ducha, 2 balcazas centrales. 3 piezas y 2 baños de serv. servicios centrales. moquette, con o sin muebles, $ 7.500.000

ALQUIVEN S.R.L.

TALCAHUANO 1294 - 44-6462

BOTANICO

PISOS CON GARAJE

UGARTECHE 2860

ESCRITURACION INMEDIATA

Liv-room y comed. 3 dorm. liv. íntimo, 3 baños, cuarto planchar, com|dario, hab. serv.

PEREZ ARTASO

Lavalle 1646, 46-5363 y 49-5612

ACHAVAL Y CIA.

Callao 1623, 1er. piso

Ventas: 42-2184, 4851

Alquiler: 44-0160, 1370

Asegura la venta de su departamento en 30 días al contado

PARQUE LEZICA

AMBROSETTI 50

PISOS CON COCHERA

Edificios de gran categoría. Máximos detalles de confort y calidad. Liv.-room y comedor, escritorio. 3 dorm., living íntimo, 3 baños, comedor diario, office. ESCRITURACION INMEDIATA

PEREZ ARTASO

Lavalle 1646 - 49-3912/46-5363

FRENTE A JARDINES

Av. Libertador Gral. San Martín 5154. Planta Baja, al frente, tipo casa. Hermosa vista al Golf. Sólida, en muy buen estado. Amplios ventanales. Living 6,50x4, comedor 5x4, dos amplios dormit. baño|inst. toilette. patio lavadero, pileta, teléfono, calefacción. Ver 11|13 y 15|18 hs. Oportunidad pesos 1.390.000 y $ 1.390.000 al 15 %. H. CANFORA (H.). Av. Callao 1454 y Las Heras, 42-1585.

A OFICINA

Profesional o vivienda. Perú y México, living, 2 dormitorios, con sin muebles. Vende E. VILA. 82-8326.

Las Heras y Pueyrredón, 5 añ., categ., hall, liv.-com., 2 dorm. coc., gas, bñ|serv., teléf. Pos. $ 900.000 y fac. J. M. GUTIERREZ 2586, 79 "1". Visitar de 9 a 11 hs.

A Paraguay y Callao piso 2 dormitorios a la calle, balcón, living comedor, baño, cocina, teléfono, depenciente, 1.250.000 c|o 50 % contado. Vende Hernández Vergara y Méndez Caravias, 35-9948, 9 a 19 hs.

A PATERNAL

Warnes-Tres Arroyos, dto. ext., liv|com., 2 dor., dep|serv. Sin gastos. Vde

HERRERA Y CIA. 90-7101|6996

A Peña 2250, 10/"B", 4 años, categ., hall, liv|com., 3 dorm. con piac., bñ. y toil., dep|serv., teléf., liv. Poses. 1.200.000 y fac

A Plaza Italia, edificio 2 años, categ., 2 regios ambientes, baño y cocina completos, lavadero cubierto, teléfono. Total $ 950.000. 84-7146.

Propiedad horizontal
VENTA

LAPRIDA y JUNCAL

2 DORMITORIOS

7º piso a la calle, liv|comed., bñ. y toil., pza|serv. o 3er. dorm. Antig. 7 años, serv|cent. teléf.

BENGOLEA DUFFI

83-1580 - 80-0374

Sobre Avs. Callao y Quintana

AYACUCHO 1743

Edificio en torre, con todos los dptos. al exterior. Recepc. liv.-com., 4 d., 2 baños y toilette. com. drio., calef. y agua calte. centrales. Cocheras optativas.

HIPOTECA BANCARIA

Banco POPULAR ARGENTINO

FLORIDA 229 - 33-3469 y 6930

Rodríguez Peña y Juncal

DUPLEX

Hall, liv|com. c|chim., totalmente decor., dorm. c|moquette, coc., bar. dep|serv. gran terraza, jardín, piso alto.

ALQUIVEN S.R.L.

Talcahuano 1294 — 44-6462

BARRIO NORTE

Ultimo piso, c|tza. 40 m2. PARA RENTA. $ 15.000 mens. Contr. hasta diciembre 1965. Hall grande, 1 amb. bño. coc. amuebl, teléf. Total $ 1.400.000

Mariano Pacheco y Cía.

37 - 2141 y 38 - 4995

CESPEDES 3570

Deptos. de 2 y 3 amb., todos c|balc. propio. Inst. p|estufas a gas. Agua cal. indiv. Cocheras optativas.

HIPOTECA BANCARIA

Banco POPULAR ARGENTINO

FLORIDA 229 - 33-3469 - 6930

CORDOBA 2077

2 ambientes. Liv.-comedor 5,55. S|subte. Entrega: octubre 1965.

POSESION 40 %

CREDITO BANCO HASTA 1973

Flores. D. Fonzo. 31-3511|32-0106

PEÑA - LARREA

Living-comedor, 2 dormitorios, escritorio o 3er. dorm., baño, toilet., dependenc. servicio.

CESAR GAMBOA Y CIA.

T. E. 32-4613|4291

CORDOBA al 3800

Externo, nuevo, Liv.-comed., 1 dorm., baño, cocina. T. 1.550.000 pesos con facilidades a 7 años.

Mariano Pacheco y Cía.

37-2141 y 38-4995

Arenales y Callao

de categ. c|gran balcón a la calle, hall, liv. y com. escrit. 2-3 dorm. 2 baños, hab|serv. office coc. lavad. COCHERA. VENDE

GRAIZER - 42-1222 y 41-9182

FLORES

Membrillar - Ramón Falcón

Dúplex 8o y 9o piso, gran categ., con garaje, teléf., liv.-com. 2 dorm., plateras, 3 baños, 2 balcones, terraza, a estren., vende Herrera y Cía., 90-6996|7101.

SANTA FE al 900

8º, calle, liv.-com., 4 dorm., hall, interno, 2 bños. compl., ofic. y coc., 2 pza|serv., 2 ascens., teléf., serv. centr., antiguo de categoría.

BENGOLEA DUFFI

83-1580 y 80-0374

A CABALLITO

Deptos. categ., próximos Subte, liv.-com., 2 y 3 dorm., c|sin garaje, dep. serv., etc.

HERRERA Y CIA.

Rivadavia 4919 (ático)

A $ 22.000 EL M2.

A estrenar. G|categ. Plaza S. Martín, Maipú 971, 3º, fte. Apto p|viv., ofic. o Consul. 1 g| amb 6x7 divis. Bando compl., loza rad. Posesión inm. Visít.: 12 a 17

AMPLIO PISO CENTRICO

Gran recepción, comedor, 4 dor. 2 bños. compl., ofic. y lavabo dep|serv. Todo los amb. externos $ 3.000.000, contado y facilidades. (Sin intermediarios)

T. E. 37-5100

SANTA FE y CALLAO

PISO AL FRENTE

Amplio living y comedor, hall, escritorio, 4 dormitorios, 2 hab. servicio, apto para consultorio, teléfono, amplia facilidades.

T. E. 40-5505

Seguí y Darregueira

1 amb. amuebl., baño completo, kitch, vajilla, etc. Total $ 850.000 c|fac. MARIANO PACHECO Y CIA. — 37 - 2141 y 38 - 4995

A ARENALES y AYACUCHO

2 dorm., liv. y comedor, dep|servicio, 30 años, a la calle, teléf. $ 2.000.000 c|facil. CAVALIERI y CIA. 42-2998

A Arenales 1974 pisos de categoría, amplio living-comedor, comedor diario, 3 dormitorios, baño y toilette, dependencias servicio. $ 1.500.000 contado, facilidades bancarias. Visítese.

A B|Norte, Peña al 2200 extr. pta. baja, c|ptio., jdín. y pileta natac., gr|liv|com., 3 dor., c|plac., anticám. bñ. toilette, g|coc., office, hab. y bñ. y entr|serv. lav|cub., tod los serv. cent. y teléf. T. 4.500.000, hay fac. NOTTI y CIA. 35-9019

A Belgrano, 3 ambientes, cocina y baño completos. Total $ 1.300.000 con facilidades. 44-9777, 42-3113.

A BOEDO

Deptos. modern., liv|com., 2 dor. placard., toil., bañ., cocina. HERRERA Y CIA. 90-7101|6996

A CONGRESO categoría 240 m2. Rivadavia 2450, 4º piso izquierda. Amplia recepción, escritorio, living comedor, 4 dormitorios y 3 baños. Dependencias. IDEAL Profesionales y vivienda. Teléfono. $ 3.200.000 facilidades.

A Coronel Díaz - Paraguay, categoría living-comedor, 2 dormitorios, dependencias servicio, contrafrente, balcón, teléfono, $ 1.250.000 y facilidades. 70-0208.

A Charcas 3651|60, A, ext. 3a. s|c, tel. 1.300.000 c|fac. Vilbor 42-1783 hs.

A departamento Congreso, a estrenar, 3 ambientes, espléndido balcón, dueño directo. 63-5988.

A dueño, 1 cuadra Córdoba 3400, departamento contrafrente, 1er. piso, 3 ambientes, placards, teléfono. No atiendo intermediarios. Teléfono 88-9656.

A excepc. 1er. piso, Jardines Palermo, liv. y com. 3 dorm. com. diario. Antig. 4 años. Teléfono. Total: 4.200.000; 37-5655|3946.

A MAGNIFICA vista con mucha luz y sol, living comedor, 1 dormitorio, dependencias y ascensor de servicio, baño y cocina completos, lavadero, apto para vivienda u oficina. 85-0163.

A Nte. Charcas y Pueyrredón, dpto. liv.-comed., 2 dorm. c|dep|serv. Categ. c|uso cochera, teléf. 2.600.000 c|fac. Rayle S.A., 31-3273|32-2777, de 10|19

A OFICINA

Profesional o vivienda. Perú y México, living, 2 dormitorios, con sin muebles. Vende E. VILA. 82-8326.

Las Heras y Pueyrredón, 5 añ., categ., hall, liv|com., 2 dorm. coc., gas, bñ|serv., teléf. Pos. $ 900.000 y fac. J. M. GUTIERREZ 2586, 79 "1". Visitar de 9 a 11 hs.

A Paraguay y Callao piso 2 dormitorios a la calle, balcón, living comedor, baño, cocina, teléfono, depenciente, 1.250.000 c|o 50 % contado. Vende Hernández Vergara y Méndez Caravias, 35-9948, 9 a 19 hs.

A PATERNAL

Warnes-Tres Arroyos, dto. ext., liv|com., 2 dor., dep|serv. Sin gastos. Vde

HERRERA Y CIA. 90-7101|6996

A Peña 2250, 10/"B", 4 años, categ., hall, liv|com., 3 dorm. con piac., bñ. y toil., dep|serv., teléf., liv. Poses. 1.200.000 y fac

A Plaza Italia, edificio 2 años, categoría, 2 regios ambientes, baño y cocina completos, lavadero cubierto, teléfono. Total $ 950.000. 84-7146.

Propiedad horizontal
VENTA

A PLAZA LEZICA

Club Italiano, Subte, Rivadavia 4651, 1º No. 5, contrafrente, gran categoría, balcón amplio, teléfono, recepción, 3 dormitorios, dependencias servicio, servicios centrales, 2 baños, local propiedad común. Oportunidad. Total $ 3.000.000, facilidades. Visitar 11-13 horas. Vende: D'Elía Propiedades, 44-3985|4545.

A R. PEÑA Y POSADAS

2 dorm., living, dep|servicio, a la calle. Balcón, muchas luz. $ 1.200.000 ctdo. y $ 1.000.000 a 1 año. Cavalieri y Cía. 42-2998

A S. Fe y Thames, 3 años categ., hall, liv|com., 2 dorm. c|pl., cocina, gas, bñ|serv., patio. Pe. $ 900.000 y fac. Thames 2422, 19/"2".

A vendo por viaje, 3 ambientes, planta baja. Humberto I 500. 23-0646.

A 2 cdras|estac. Florida, Libertad 3739, 3 y 4 amb., sin gastos. Acepto prést. Banco Provincia. Spivak. 34-5679.

A 3 cuadras Boedo, Independencia Nº 3942, lujoso piso al frente, living comedor 3 dormitorios, sin gastos. Calvo. 40-1258.

A 1 ambiente categoría, teléfono, servicios individuales. Centro. Oportunidad. 80-9830.

ACOYTE al 500, departamento al frente, con balcón, living-comedor, 2 dormitorios amplios, dependencias servicio, baño, cocina, patio, lavadero, servicios centrales, teléfono. $ 1.500.000 y facilidades. 93-8159.

AGUERO 1450, p. 6º B. A mts. Av. S. Fe y subte. Hall, buen depto., 4 años antig. Ampl. liv-com., 3 dorm. c|placards, coc., office, dep|serv. 2 ascens., parlor propio, s|cent. Mucha luz, sol, ambiente grato. Tot. $ 3.000.000 c|facil. a 2 años. Visit. dirset. de 16 hs. A. E. Cassano e Hijo. 40-7031.

ALBERTI 500, living-comedor, 2 dormitorios, teléfono. Urgente. Teléfono 772-3508.

ALMAGRO propiedad Banco, subterráneo Loria, metros Rivadavia 3300, 2 amplios ambientes, gran cocina, 3 excepcionales placards. Facilidades 5 años. 49-0470.

ALMAGRO: Ext. living comedor, baño, cocina, placards, teléfono, pocos gastos, 1.200.000 con facilds. T. E. 89-5232 - 44-3770.

ARAOZ 2450, 8º|"C" y Santa Fe, 4 años, categ., liv|com., 3 dorm. c|bac., bñ. y toil., dep|serv., lav., teléf. Llaves en 30/"B".

ARENALES y R. PEÑA, 5o. p., frente. Hall, liv. com. 8x4, 3 dor., baño, toilette, dep|serv. Categ. Tel. 140 m. superf. Propia de Cía. S. A., Esmeralda 320, 35-9398.

¡ATENCION OPORTUNIDADES!

1, 2 y 3 DORMITORIOS

PARAGUAY-PUEYRREDON: 2 dormitorios, dependencias, teléfono, externo, balcón. $ 2.350.000 facilidades. — LIBERTADOR: piso, recepción, 3 dormitorios, dependencias, teléfono, balcón, jardines. $ 4.500.000 facilidades. CORONEL DIAZ-PEÑA: 2 dormitorios, alto, teléfono, $ 1.550.000. PALERMO: 2 ambientes, contrafrente, $ 850.000. Informes: LEBLANC, 85-2823 o 84-5402

ATENCION: Caballito, sobre parque Los Andes, Rosario 122, 8º|"B". Verdadera joya, con cochera. Recepción 65 metros cuadrados, dos ampios dormitorios, nobles placards, cocina office, dependencias servicio, lavadero, balcón diez metros, teléfono, baulera individual. Pisos roble. Total $ 3.500.000, con facilidades. Merece verse 10-12, 15-19. Vende SICLA: 88-9032, 87-9265.

AUSTRIA 2245, departamento 1 ambiente divisible, a la calle, contado y grandes facilidades. 34-4343.

AVENIDA ALVEAR esquina Callao, edificio categoría, living, comedor, 3 dormitorios todos externos, baño, toilette, dependencias servicio, con locales renta. $ 2.000.000 y facilidades. Vende Vértice, 49-7714|5753.

AVENIDA ALVEAR y Callao, living y comedor escritorio, 2 dormitorios, aire acondicionado, 2 habitaciones servicios, servicios centrales, teléfono, 2 cocheras. 80-6233.

AVENIDA BELGRANO 1200, departamento categoría, 2 ambientes amplios, baño, cocina, pieza servicio con baño, lavadero, servicios centrales, 2 líneas teléfono, apto profesional. $ 1.500.000 y facilidades. HEINEN-DE LA TORRE. T. E. 73-2392.

AVENIDA BELGRANO 891, 3er. piso, al frente, living comedor, 3 dormitorios, dependencias servicio. Total $ 2.650.000. Ver 14-17 horas. 86-0505.

AVENIDA CABILDO 3300, moderno, planta baja, externo, living y comedor, escritorio, 3 dormitorios, 2 baños, comedor diario, contado. $ 1.250.000 y facilidades. SUPPA. 40-0871.

AV. CALLAO y Tucumán, nuevo, alto, mucha luz, con balcón. Hall, living-comedor, 2 dormitorios, dependencias servicio, teléfono, con facilidades. Vende: BOTET. 42-8003. 41-8704.

AVENIDA CORDOBA Y PARANA, piso alto, mucha luz, hall, living-comedor, 3 dormitorios, 2 baños, dependencias servicio, lavadero, patio, piso roble Eslavonia, con facilidades. OVIA: 32-7272.

AV. CORRIENTES y Ayacucho Dto. de g|categ. L|com. 11x5, 3 ampl. dorm. c|plac., lava|cubierto, teléf., estado impecable, $ 4.500.000 y fac. SIGAL. T. E. 40-6943 y 46-4770.

AVENIDA CORRIENTES y Medrano 651, living-comedor, 1 y 2 dormitorios, con o sin balcón, servicio. Facilidades. 30-4822 y 33-6919.

AVENIDA ENTRE RIOS, sobre Independencia, moderno. So calle, amplio living comedor, 3 dormitorios, dependencias servicio, calefacción, gas, teléfono. Total 2.600.000 con amplias facilidades. 76-6536.

AVENIDA LIBERTADOR, entre Salguero y Canning. Piso estrenar, 382 metros totales. Garaje. Recepción, comedor, 3 dormitorios, 3 baños y toilet., 2 habitaciones servicio. $ 10.500.000. Tomamos departamento en pago. Inmobiliaria "O", Tel. 84-0312.

AVENIDA LIBERTADOR, a metros vista Campo Polo. Living, 4 dormitorios, comedor baño, toilette, dependencias servicio. $ 2.500.000, con facilidades. Tratar: 797-4736.

Av. PUEYRREDON - CORDOBA Viv., consult. Dpto. liv., 2 dor., office, cocina, dep. serv., teléf. Antig. 10 años. MAM Prop., Maipú 745 — 31 - 1449

AV. PUEYRREDON esq. Paraguay 2492, p. 2o. Total 190 m2. Paller propio. Hall, living, 3 dor. c|placards. Hall íntimo, coc. y offic., lava., diserv., s|cent. Balcón, 2 ascens. O|sit. diret. 11 a 16 hs. A. E. Cassano e Hijo. 40-7031.

AV. PUEYRREDON y Córdoba, liv

Propiedad horizontal
COMPRA

PEDIMOS

BARRIO NORTE

Piso o depto. gran categ., hasta 10 años. Buena recepción, 2 dorm., 2 cuartos serv., c|o|s|ep. Hasta $ 6.000.000

BELGRANO

Living-com., 2-3 dorm., dep. serv., prefer. s|ej. Hasta $ 5.000.000

OLIVOS - VTE. LOPEZ

Living-com., 2 dorm., c|o|s|dep. serv. Hasta $ 2.500.000

VINELLI

30-7881/86

A dño. compro piso

PAGO HASTA

$ 25.000.000

A dueño compro piso con gran recepc., de 3 ó 4 ambientes, 3 ó 4 dorm., 2 baños, cerca del piso 30 hacia arriba. Barrio Norte hasta Palermo. Pago hasta $ 25.000.000. Informes y propuestas.

P. P. de González Acha

PROPIEDADES - T. E. 80-2790

NECESITAMOS EN VENTA y ALQUILER

Departamentos y chalets para atender auténticos pedidos de nuestra clientela extranjera. Unicamente en el perímetro: Centro, Plaza San Martín a Belgrano y Vicente López hasta San Isidro

ADECA CHARCAS 684 32-3230, 31-9929

Propiedad horizontal
COMPRA

GRECO y Cía.

Necesito depto. B|Nte., Palermo 2|3 dormit. Pedidos urgente

46-0400

A dueños de Edificios de Departamentos Ocupados, véndalos al mejor precio y rapidez por intermedio de DASA PROPIEDADES. Corrientes 2294, 119. 48-8369.

A dueño compro departamento 1 ó 2 ambientes en Barrio Norte, desde Bulnes y Santa Fe hasta plaza San Martín. 80-8858.

A dueños venda su departamento o piso por intermedio de DASA PROPIEDADES, Corrientes 2294, piso 119. 48-8369.

A dueño únicamente, compro muy urgente, departamento Barrio Norte, 3 dormitorios, etc. Llamar Teléfono 42-3361.

A dueño compro departamento 2 ambientes, zona Norte y alrededores, hasta 10 años, urgente, pago contado. 45-5465.

A dueño urgente compro de 1 a 4 ambientes, bien ubicados. Contestación inmediata. 46-7337

A dueño directo, compro departamento, 2-3 ambientes. Capital. 34-3889.

A dueño compro directo departamento 2 ambientes en Barrio Norte, T. E. 87-7741, hasta $ 1.200.000.

A dueño compro departamento o casa, para pagar al contado. Salvadores. Lavalle 636. 31-2232. 99-1440.

A dueño compro o alquilo departamento o casa Palermo, Barrio Norte. 80-2789.

A dueño directo amplia recepción, 2 ó 3 dormitorios barrio Norte o Palermo. Pago contado. 85-3595.

A dño. cpro. en el día y al ctdo. Piso moderno, de gran categoría, amplia recep., 3 dorm. 35-4371.

A propietario compro departamento, living-comedor, 2 dormitorios, pago contado. 49-1286.

A propietario compro departamento, living-comedor, 1 dormitorio, pago contado, 40-8451.

AL CONTADO

Compramos muy urgente deptos. muy bien ubicados. Contestamos en el día. T. E. 49-7982 y 7987

AL CONTADO necesito comprar departamento, living y comedor, 4 dormitorios, instalaciones, teléfono. Próximo Santa Fe. 49-6971.

AL contado para renta, compro departamento 2-3 ambientes, bien ubicado. Resuelvo en el día. Intermediarios absteners. 27-3884.

AMERICANO compra piso alto, living y comedor, 3 dormitorios, etc. Sobre avenida Alvear, Quintana, Palermo Chico. Paga contado hasta 40.000 dólares. Sin intermediarios. 84-0631.

B|NTE, compro depto. 1 ambte., dir. a dueño. Adm. Rocca. 38-7107.

BOTANICO

Particular a dueño directo, compra living y comedor, 4 dormitorios, terraza-balcón 31-2065. Intermediarios absteners

BOTANICO o Centro Norte, living-comedor, 3 dormitorios, dependencias servicio. Para comprar hoy para trasladar urgente, no importa antigüedad. 41-8704.

COMPRO A DUEÑO

Liv.-com., 2-3 dor., B. Norte, hta. 10 años de antigüed. 44-9536

COMPRO Depto. gr. categ., liv. y com., escrit., 4 dorm., ssis. Belgrano o Libertador. Hasta $ 10.000.000 T. E. 80-2809.

COMPRO departamento, 2 ó 3 dormitorios. Antigüedad 8 años. A dueño. Zona Barrio Norte. 44-9891.

COMPRO 2 ambientes en Palermo o Belgrano, hasta $ 1.200.000. Teléfono 85-1215.

COMPRO Belgrano a Palermo, 2-3 dor. moderno, pgo. ctdo. 59-3302.

COMPRO 2-3 dormitorios, dependencias. 82-7030.

CONTADO zona Norte, cerca subte, 1 ambiente y comodidades. El Faro Inmobiliaria. 33-7387.

INTERESADO directo, 1, 2, 3 ambientes, con facilidades. Norte, Centro. 42-0886, 42-0908.

NECESITO departamentos en venta para mis clientes. Antuña. 83-0921

DEPARTAMENTO 2 y 3 ambientes, Barrio Norte. 44-0118.

SIN intermediarios compra señora departamento excelente ubicación. 34-3302.

$ 6.000.000 CONTADO

A dueño compro, living y comedor 3 dormitorios. Preferent. c| garaje. B|Norte. 42-1222|41-9182

2 AMBIENTES

bien ubicad., compro al contado 46-4243 SANTAMARINA 46-2982

A compro depto. 2-3|amb 49-5600. A dueño cpro. depto. cont. 71-2434 A dño. cpro. dto. Norte. 32-1063.

Oficinas y locales
Sección A-4 Bis *Tarifa 1*

VENTA

OFICINAS EN VENTA

CERRITO 1080 (Palacios City)

Frente al próximo ensanche de la Av. 9 de Julio, desde 40 mts2., hasta 650 mts2. propios en una sola planta, sin vigas. Con 31 metros de ventanales al frente. Próx. al Edif. Fiat, a Tribunales y playa estacionamiento Av. 9 de Julio. Entrega inmed. Facilidades de pago c|escritura. Visitar de 9.30 a 12 y 14.30 a 17 hs., inclusive sábados de 9.30 a 12.30. Tratar:

GUIBERT y Cía. S. A.

LAVALLE 1171, PISO 5º, CAPITAL
T. E. 35-8587, 8301, 3659

TALCAHUANO 314

Oficinas a Estrenar

DESDE 15 MTS2.

Ideal para profesionales y toda actividad comercial 10 o|o Boleto. 25 o|o ocup. saldo en cuotas equiv. a un alquiler

ESCRITURACION INMEDIATA
Visitelas diariamente

Villafañe Molina y Cía.

Córdoba 315, 5º p. - 32-7541

OFICINA 198 m2.

FLORIDA y SARMIENTO

2 baños, teléfono, gran oport. $ 3.000.000 contado, saldo a 2 años. Precio total $ 2.900.000.

32-3737/32-5361, int. 12

LOCALES DESOCUPADOS

Av. S. Fe y Talcahuano: 8x13m. Callao y Sta. Fe: 4x25m. Lima y Alsina: 10x15m. Pasteur y Lavalle: 3x15m. C. Pellegrini y Arenales: 6.50x7m. Córdoba y Junín: 6.30x20m. Callao y Córdoba: 5x18m. T.E. 41-4485|3760 y 42-1754

A local, Independencia|S. Peña, estr. 14x5 y sótano. Id.; Supermercado o Repuestos para automotores, pesos 1.700.000 c|facilidades. Capurro Robles. 41-7878, 44-7511

AVENIDA BELGRANO 353: Oficinas de 200, 150 y 100 m2. Excepcional calidad. Terminadas y escrituradas. Total disponible 2000 m2. Vende Compañía Argentina de Inmuebles S. A., Viamonte 610, p. 19. 32-6665/5950.

AVENIDA BELGRANO 407: Oficinas inmejorable calidad. Vende Compañía Argentina de Inmuebles S. A. Viamonte 610, Piso 19º T. E. 32-6665|5950.

AV. CORRIENTES y Montevideo Nº 451 (50 fte.), 60 m2. Oficina moder. c|muebles y tel. Tot. pesos 1.600.000. c|fac. Llaves porter. Adm. Finkel, Maipú 620. 32-1063.

AVENIDA LAS HERAS Y JUNIN, local 5x10, depósito, fuerza motriz. Regia vivienda, living-comedor, 2 dormitorios. VENTALAR. 47-0359

BALCARCE 358. Magnífico local depósito y oficina. Superficie cubierta 620 m2, en una sola planta. Vende o alquila Compañía Argentina de Inmuebles S. A. Viamonte 610, p. 19. 32-6665/5950.

GREMIO vende oficina a la calle. Cerrito 1050 y Santa Fe. $ 125.000 facilidades. A estrenar. 70-3982 41-8831.

LOCAL lujoso. Barrio Norte, ideal boutique o negocio categoría. Junc. 1600, superficie 20 m2. sótano, aire acondicionado, algunas instalaciones. HEINEN-DE LA TORRE. 73-2392.

LAS HERAS 3040. Local 60 m2., c|fac. Vdo. prop. horizontal. Teléfonos 46-3783|3821.

OFICINA o vivienda 2|3 ambientes. Sarmiento y Montevideo, con teléfono. $ 400.000 y facilidades. Teléfono: 28-8145.

OFICINA amplia con teléfono, balcón, sobre Rivadavia 1200. Teléfono: 80-2789.

OFICINA sob|Av. Corrientes, a estr. superf. 25 m2. Vende Alderete, Tagle Dionisio y Cía. T. E. 38-1468|5357.

SANTA FE y Rodríguez Peña. Extraordinarias oficinas, superficie total aproximada 150 m2. Loes radiante. Dos ascensores. Totalmente vidriada. Piso cuarto. Precio pesos 4.200.000. Vende Compañía Argentina de Inmuebles S. A., Viamonte 610, p. 19. 32-6665/5950.

Propiedades (Casas)

Sección A-1 *Tarifa 1*

COMPRA

A compro a dueño directo casa categoría con garaje, 3-4 dormitorios, urgente, pago contado. Contesto hoy. 59-2982

A PROPIEDAD antigua compro, o terreno con galpón, z|Plaza Italia. 72-3833

A propietarios compramos casas, departamentos, no interesa renta, pagamos al contado, consúltenos. T. E. 49-1286 y 40-6451.

AL CONTADO, casa de departamentos ocupados en block, cualquier zona. 795-4785.

COMPRO a dueño directo chalet 3 dormitorios, zona Vicente López, Florida, M. hasta $ 3.000.000, Llamar: 44-9891.

CIA. AMERICANA compra chalet al contado, Belgrano hasta Beccar. T. E. 792-5337.

INTERESADO directo compra propiedades bien ubicadas, ocupadas o desocupadas, Belgrano, Palermo, Barrio Norte, Villa Crespo, frente avenidas o próximas, antiguas. Pago contado. Escriturar inmediato. Acepto intermediarios. Pago 4 o|o comisión. 78-4737 y 76-4057.

LANUS, Temperley, compro propiedad, ubicación. 241-3131.

A dueño cpro. casa cont. 72-2797.

VENTA

MARTINEZ

Regio chalet moderno sobre Ladislao Martínez 22, living-com. ampl. 3 dorm. c|plac. cocinamer. antecocina, lav. cub. s. tel. gje. 2 coches. Calef. T. $ 2.900.000 con 50 o|o contado y facilidades

EDUARDO JAKIM

T. E. 50-3349 — 53-4952

Propiedades
VENTA

Desocupada mts|Rivadavia

Pleno centro de Floresta, a 3|c. estación, muy buena casa. Dolores 160, al frente, hall, sala, 2 dorm., c|cocina, coc. y bño. inst., teléf., y además 3 dptos. con entrada independ, fácil. desocup., terr. 10x60, precio en block. Total $ 1.890.000. Visit. 10-12 horas. 86-6200.

BECCAR, RESIDENCIAL

Moderna propiedad 2 plantas; liv. y com. 3 amp|dor. c|plac, liv|familiar, tza, gran|coc., garaje, tel. Inque. 35-0981.

A BOEDO

Quito 3644, casa antig. 8.66x35 mts., teléf., 5 hab., jdín. fdo. Vde.: HERRERA Y CIA.

A Flores residencial, casa categoría, 1 planta, dueño directo. 63-5988.

A quinta Morón, chalet californiano, "de película", bella revestimiento veneciano, dueño directo. 63-5988.

A 2 cuadras Estación Wilde, todo desocupado, casa 4 habitaciones y 1 departamento 10x35, con facilidades. 40-6451.

A 3 cuadras de Santa Fe y subte Bulnes, 1 cuadra Coronel Díaz, casa desocupada para demoler 8.66 por 24|49-1286.

ACASSUSO, oportunidad, por viaje, chalet, recepción, 3 dormitorios, dependencias, garaje, $ 3.700.000. 743-9468.

AVENIDAS SAN MARTIN|JUAN JUSTO, a 1|2 cuadra sobre Paysandú, casa antigua, buen estado, terreno 8.66x34, líquido. $ 2.400.000 con facilidades. P. A. P. 47-2209|48-9362.

BARRIO NORTE, sobre Santa Fe, residencia de categoría, extraordinaria ubicación comercia, desocupada. Tratar 91-2295, 49-3373.

BELGRANO, Suere entre Cabildo y Obligado. Lujoso petit hotel moderno de dos plantas. Entrada, hall, living, escritorio, toilette, comedor, comedor diario, office, garaje doble, cocina, amplio jardín, 3 dormitorios amplios con placards baño, dependencias de servicio, calefacción. Detalles gran categoría, pisos roble y pinotea. Total pesos 21.500.000. Vendo Compañía Argentina de Inmuebles S. A. Viamonte 610, p. 19. 32-6665|5950. Tratar: 795-4414.

BELGRANO, dueño vende chalet. Porch, living comedor, 2 dormitorios con placard, cocina, antecocina, baño, jardín invierno, dependencias servicio, amplio jardín, teléfono, $ 3.600.000 facilidades. 87-9663.

BELGRANO, media cuadra Cabildo. Petit hotel antiguo, importante recepción, 3 dormitorios, dependencia servicios, servicios centrales a gas, cochera, jardín. 41-3701 y 72-1737.

BELGRANO "R" sólido P|Hotel, c|jardín. Medio de pago. Informes: Avda. Mella 2694.

En 11x35 m. sala, edor. toil., off. y coc. Alto: hall, 4 dor., bñ. tza. Tot. $ 3.500.000. Finanza. 35-4370.

BELGRANO R. Excelente ubicación. Chalet 3-4 dormitorios. Buena recepción, etcétera. 792-8337.

CASTELAR, Arias 2835, salón negocio, living comedor, 2 dormitorios baño, cocina, supergás, vendo de Calvo. 40-1258.

CIUDADELA Norte, avenida General Paz y San Martín. Casa living-comedor, 2 dormitorios, cocina, baño, dependencias servicio, galpón, fuerza motriz, teléfono, $ 900.000 y facilidades. 34-4741

FLORES Sur. Petit hotel. Moderno, grande, 260 m2. jardín. Living y comedor, comedor diario, office, dependencias servicio. 3-4 dormitorios, 3 baños, garaje, teléfono. Pesos 1.900.000 y facilidades. Camacuá 730.

FLORIDA "M", casa, living-comedor, comedor diario, 2 dormitorios, garaje, dependencias servicio y fondo amplio, $ 1.200.000 y facilidades. GARCIA. 795-0574.

FLORIDA B, casa c|terreno 17,32 por 50, liv|com. 2 dor., gje. gas, fdo. libre 500 m2. Total $ 1.000.000 y fac. Sargento Cabral 2433, 797-1127.

FLORIDA (M), casa y lote lindero, con salón negocio, facilidades. T. E. 795-4785.

LA LUCILA, chalet recepción, 3 dormitorios, dependencias, garaje, todo confort. 792-8486.

MARTINEZ, 1 cuadra Libertador, estrenar chalet, living y comedor, toilette, dependencias servicio, jardín, cochera. Planta alta: 3 dormitorios, baño. Contado $ 1.500.000 y facilidades. Acepto departamento parte pago. 792-7462.

MARTINEZ, metros Santa Fe, regio estrenar, living 8x4, 2 dormitorios, cocina, comedor, jardín. Oportunidad $ 1.600.000 con facilidades 2 años. VISION INMOBILIARIA, Santa Fe 2123, Martínez.

MARTINEZ, suntuoso chalet nuevo. Gran recepción, pileta natación, amplísimos placards, 2 chimeneas, sale de juegos, espléndida cocina, patio con parrilla Quintana (Libertador al 13.200).

MARTINEZ, metros Libertador, nuevo, living-comedor toilette, comedor diario. Planta alta, 2 dormitorios, baño, terraza. Contado pesos 900.000 y facilidades. Santa Fe 2723, 792-7462.

NUNEZ: living-comedor, 3-4 dormitorios, dependencias servicio, jardín invierno. Teléfono 30-7538.

OLIVOS, avenida Pelliza 4035 y sobre Ruta Panamericana, chalet desocupado 7 lotes parque gas, teléfono, gran oportunidad, lugar residencial e ideal para vivienda o cualquier clase de negocio 3.500.000 pesos y facilidades. ENRIQUE ELENA, 740-4000 y 2405.

OLIVOS: Excepcional ubicación. Residencial. Chalet amplio. Muy buenas facilidades, pagaderas al final de 2 años. 3-4 dormitorios. 2 baños, amplia recepción, separada, buena cocina jardín, etc. 792-8337.

PALERMO: 1 cuadra Santa Fe y Dorrego, hermoso petit hotel, amplia recepción, 4 dormitorios, dependencias servicio, 2 balcones, jardín. T. E. 30-7538.

PETIT HOTEL en Palermo Chico, de categoría, 4 ambientes de recepción, jardín parque, 5 dormitorios, calefacción central, teléfono, 2 habitaciones servicio, garaje con departamento chofer, amplio subsuelo. Vende con facilidades Seglin y Compañía, Cerrito 466, 4º 35-8180, 35-1123.

PETIT HOTEL, Barrio Norte, 420 m2 cubiertos, pisos roble Eslavonia, mármol ónix, puertas fórmica, mayólica, sanitarios y duchas importados, moderno, cimientos para 8 pisos, 2 líneas telefónicas. Gran categoría, muy barato, antigüedad 8 años. 54-8787.

PROPIEDAD, confort, jardín, pileta, 3 dormitorios, única zona residencial Caballito. Sin intermediarios. $ 5.000.0000 y facilidades. 42-6281.

SAN ISIDRO, residencial, chalet, recepción, 3 dormitorios, dependencias, jardín 600 metros. 743-9468.

VENDO bóveda Recoleta. T. E. 84-1794.

V. LOPEZ, Monasterio 553, a 3 c|Avda. Maipú y Cabildo. Al frente: Chalet de 11|com., 2 dorm.it., gran cocina, baño, patio, jardín y tel. Al fondo: Casa 4 hab., dep. y tza. Ambas desocup. y aptas p|residencial. Tot. 3.700.000, c|fac. Ver 14|18 hs. Adm|Finkel, Maipú 620, 32-1063|3576

VILLA MATTELLI, casa con facilidades. 701-5187.

Depósitos y galpones

Sección A-1 Bis *Tarifa 1*

VENTA

CATAMARCA 559. Industrial o depósito, 2200 m2. cubiertos. Fuerza motriz. Tres líneas telefónicas. Distribuidora, mayoristas, metalúrgica, liviana, etc. A cuenta se recibe edificio 1000 m2. Vende Compañía Argentina de Inmuebles S. A., Viamonte 610, p. 19. 32-6665/5950.

GALPON en Pque. Patricios, 4 cds. Av. Caseros superf. aprox|m. 1000 m2. Vde. Alderete Tagle Dionisio y Cía. T. E. 38-1468|5357.

GALPON, nuevo, 500 metros cuadrados, zona Industrial, Río Cuarto 3903, fuerza motriz, amplia entrada. Calvo. 40-1258

Compra Venta de Campos Arrendamientos

Sección A-2 *Tarifa 1*

COMPRA

ADQUIERO campo en San Luis, Córdoba, alrededores. Reviso inmediato. Señor Ingeniero: Olleros Nº 2240; 772-0701.

ARRIENDO o compro campo mixto zona centro u oeste país. Oferta detallada a Casilla Correo 29, Coronel Vidal, Buenos Aires, F. R.

COMPRAMOS campo Bs. As., S. Fe, Córdoba, Livingston Cía. S. A., Esmeralda 330, 35-9398.

PERMUTO o vendo ferretería por chacra o campito. Diferencia a convenir. Señor Fernández Campos. 34-9049.

PERMUTO terrenos por quinta hasta 100 kms. 63-0732.

VENTA

CAMPOS, quiere vender o comprar. Consulte a: Rodolfo Canals, Martillero y Pto. Agrónomo. Especializado en operaciones inmobiliarias. Tel. 7 - Malabrigo (Sta. Fe). Más de 100.000 hectáreas vendidas son pruebas claras de mi eficacia en ventas de campos.

MONTE GRANDE, vendo 33 hectáreas con amplias facilidades. Albanesi. 93-4486.

Compra Venta de Campos Arrendamientos

VENTA

PARA granja, 60 hectáreas en 2 fracciones, en José C. Paz. Informes Bravo Gramboa Ferrari. 32-8816

VENADO TUERTO (Santa Fe), 1200 y 700 hectáreas vendo. - E. R. Iriarte; Tucumán 988. 35-8659.

VENDO campo sobre pueblo para granja 50, 100 y 1000 hectáreas, 15 o|o contado, resto 1, 2 y 3 años. 38-2580.

Terrenos Baldíos

Sección A-3 *Tarifa 1*

COMPRA

TERRENO PAGO CONTADO

Zona Caballito-Almagro. Cerca estación Subterráneo. T. E. 49-1541
De 15 a 19.30 hs.

A dueño, lote o chalet San Isidro (Lomas). 791-6483.

A dueño compro lotes al contado, en el Gran Buenos Aires. Salvadores. Lavalle 636. 31-2232. 99-1440.

COMPAÑIA expansión social, compra urgente terreno central o cerca Avenidas. 46-7337.

VENTA

DESOCUPADOS

Junín y Peña: 8x17 m. Avda. S. Fe y Talcahuano: 6,10x33 m. Av. 9 de Julio y Alsina: 10x15 m. Cangallo y Paraná: 7,60x61 m. T. E. 41-4485|3760 y 42-1754

A Adrogué, lote 75x47, s|pavim. Luz, Id.; Pequeño loteo. $ 800.000 y fac. Oport. p|inversionista. Capurro Robles. 41-7878, 44-7511.

AVENIDAS SAN MARTIN|JUAN JUSTO a 1|2 cuadra sobre Paysandú, casa antigua buen estado, terreno 8,66x34, líquido $ 2.400.000 con facilidades. P. A. P. 47-2209|48-9362

AZCUENAGA y Juncal, baldío 7x19, gran oportunidad. Sr. M. BOTET. Uruguay 772, 3º 33. 42-8003, 41-8704.

BALDIO 10x35, Olazábal 5110, una cuadra estación Urquiza. Facilidades, 49-5021.

BARRIO NORTE, sobre Santa Fe con Pell. Petit hotel antiguo, 10x60, facilidades. 73-8502.

BELGRANO, descocupado, con demolición, regio lote 10,50x22 metros. Cabildo y Guanacache. Facilidades. Informes: Avda. Mella 2694.

ESQUINA Villa Dominico, 17x26. Pavimento luz pagados. Vendo contado $ 650.000. 26-2151.

HINDU CLUB, lote 25x65. Líquido $ 800.000 total, con $ 200.000 al contado. Saldo facilidades. P. A. P. 47-2209|48-9362.

JUNIN y Santa Fe: Vendemos terreno de 15 m. por 39 m. 32-7541|3.

MARTINEZ, residencial, 2 lotes 20 x 25 cada uno, a $ 5000 el metro. 791-3202, 797-1856.

MELO y LAPRIDA, 8 x 40, total $ 3.300.000, con facilidades. Venden Marino y Oliver. 46-6109.

PUNTA DEL ESTE vendo urgente terreno 600 metros. Lavalle 2262 39

Mar del Plata

Propiedad horizontal

VENTA

EN MAR DEL PLATA edif. ideal para hotel residenc. a 3 cdr. de la terminal Vde. Alderete Tagle Dionisio y Cía. Tr. T. E. 38-1468|5357

M. PLATA, permuto dp. 2 amb. a la calle pico en Capital, z|céntrica, c|telef. Sgo. del Estero 112, 60 18.

Terrenos baldíos

COMPRA

MAR DEL PLATA. Compro contado, fracción para lotes. Ofertas: Mario Bravo 460, T. E. 88-2999

Alquileres y Alojamientos

Sección A-5 *Tarifa 1*

SE OFRECE

A PARQUE RIVADAVIA
Ambrosetti 100, s|muebl. Regio piso exter. c|bals. Liv. 8x4, comed. 5x4, 3 dorm., 2 bñs., off., gran coc., dep|serv. y gje. Contrato 2 años. $ 42.000.
HAYWARD PADILLA
44-1001 - 44-5212

Alquileres y alojamientos
SE OFRECE

BARRIO NORTE

Gallo y Charcas: Regia propiedad 2 plantas, recién pintada y cuidada, c|mbles, living, recepción, 3-4 dorm., amplias dep|serv., jdín. terraza, calef., teléf. Ideal sede diplomática, instituto, profes., etc. Contrato prolongado

HAYWARD PADILLA

44 - 1001 44 - 5212

1 y 2 AMBIENTES

Arenales 3426, Charcas 949, Hipólito Yrigoyen 2112, San Benito de Palermo 1608, se alquilan

Compañía Argentina de Inmuebles S.A.

Viamonte 610, P. 1º
32-6665-5950

PISO MUY AMPLIO

ALQ. EN BELGRANO "R"

Sin muebles, edif. moderno de mucha calidad, hall, liv. 8x4 con chimenea, comed. 5x4 y 3 dorm., 2 bños., pza. de serv., teléfono, frig., $ 30.000. Echeverría 3060, 20 (sin ascens.), a 1 cdra. Belgrano "R". Ver exclusivamente de 14 a 17.30 hs.
ADECA 32-3230/31-9929

CONGRESO

Piso amuebl. de categoría. Gran liv.-com. c|dos. 3 dormits., escritorio c|entrada independ., baño y toilette, dserv., cocina|ofr., teléf. Vajilla comp.

MARIQUEL

Córdoba 1432, 3º B — 41-5375

1 Amb. Ampl. c|Bcón.

JUNIN y CORDOBA

Teléfono, baño y coc. completa, heladera individ. $ 12.000.

89-4132 y 87-8588

R. Peña 1251, 2o., "C"

1 c|de Callao y de S. Fe

2 amb., baño y coc., a la calle, teléf., P|profes., o vda., $ 19.000. Visit. de 14-16 horas. 42-6580. Sin intermed.

ALQUILER y VENTA DE DEPARTAMENTOS

Con o sin muebles. Centro Norte, Palermo, Belgrano

ADECA CHARCAS 684
32-3230/31-9929

ALQUILA? RECUERDE:

HAYWARD PADILLA

UNA FIRMA DE CONFIANZA
Cerrito 1173, 3º - 44-1001|5212

JUNIN 757, 6º, Nº 21

A estr., exter., 1 amb. c|balc., bñ. coc., inst., s|mb., 2 pers. $ 12.000 y 14.000. Hoy y mañ. de 11-12.30 y 14.30-16.30 POSSE y Cía. — 41-4547

A alquilo Plaza San Martín, hall, comedor, 2 dormitorios, dependencias servicio, cocina, ambiente amueblado, alfombrado, teléfono, heladera, placards, $ 25.000. Administración Monteiro, 30-4616.

A alquilo departamento 2 cuadras Cabildo, living comedor, 3 dormitorios, teléfono, $ 19.000, externo. Manuela Pedraza 2145, 1º P. 10-12, 14-17.

A alquilo, Avenida 9 de Julio, gran categoría, a estrenar, living-comedor, dormitorio, cocina amplia, pesos 16.000. Administración Monteiro, 30-4616.

A alquilo Arenales y Azcuénaga 1 departamento 3 ambientes amplios y dependencias servicio, amueblado, teléfono, todo estrenar, categoría, $ 33.000. 45-5465.

A alquilo, Barrio Norte, Junín al 1000, gran categoría amueblado, 2 ambientes con dependencia servicio, teléfono, $ 22.000 ,Notti & Cía. T. E. 35-9012.

A alq. Corrientes 4400 liv|com., 1 dorm., externo, pta. baja, $ 12.000, amuebl. 35-3784|5797.

A alq. Callao y Sta. Fe, piso categ. liv.-com., 2 dor., bñ. y toil., balcón. $ 23.000 CN Inmob. 35-3784|5797.

A alq. Callao y Posadas, depto. sin muebles, exter., liv. com., 3|4 dor., 2 bños., dep|serv., teléf. 44-2852.

A alq. Cnel. Díaz y Libertador, sin mbles., edif. categoría liv. y com., escrit., 2-3 dorm., d|s. 41-2132.

Alquileres y alojamientos
SE OFRECE

AVENIDA CORDOBA y Uruguay, departamento un ambiente, lujosamente amueblado y alfombrado. Pesos 16.000. 40-0897, 46-4898.

AVENIDA LIBERTADOR AL 800, living-comedor, 2 dormitorios, con moquette, balcón, pieza y baño servicio, teléfono, 60 piso contra frente. $ 28.000. Sin muebles. 83-6924, 41-4318.

Av. RIVADAVIA, fte. Plaza Once, a estr., liv|com., 2|d. 99-4916|9564.

AZCUENAGA y CORDOBA: living-com., 2 dorm. c|bale. trrza. baño, coc., teléf., $ 23.000. 32-0043|3714.

BARRIO NORTE, Aráoz 2725. 6º piso, cale. De categoría, fino mobiliario, gran recepción, comedor, 2 dormitorios. 2 baños, cocina, office, dependencias de servicio, placards, servicios centrales, aire acondicionado, garaje, teléfono. 71-4864, 44-3751. de 11 a 17 horas.

BARRIO NORTE, departamento de categoría lujosamente amueblado: living, comedor, 3 dormitorios, 2 baños, amplia cocina, teléfono, dependencias servicio, $ 60.000 mensuales. Camardón S. A., Lavalle 1646, teléfonos 46-5566, 46-5566.

BARRIO NORTE, alquilo departamento 2 ambientes amplios a la calle con buenos placards, amueblado, teléfono, con servicios centrales. Visitar y tratar directo mañanas y miércoles de 10-12 y 16-18 horas. Vidt 1968, 20 B, 84-3574.

BARRIO NORTE: Guise 1936, estrenar, 6º piso, calle, hall, 1 gran ambiente, teléfono, cocina completa, $ 14.000, sin llave. Visite: directamente, 10-17 horas, toque timbre Nº 25. Alquila Inmobiliaria.

BARRIO NORTE, departamento amueblado, living, comedor, dormitorio, dependencias servicio, interno. Libertad 1693, 30 "D". Visitar lunes a viernes, 13-18 horas. 755-0754.

ACASSUSO residencial, chalet categoría, recepción, 4 dormitorios, 2 baños, dependencias, confort, T. E. 743-9468.

ALQUILA dueño e vende, Sarmiento 1337, departamento 1 ambiente, dividido, piso alto, externo, estrenar, cocina, gas, calefacción, teléfono, placards, 49-6515, 73-2651.

ALQUILA dueño, matrimonio o señor serio, 1 ambiente divisible, moderno, amueblado. 80-9085, 14-19 horas.

ALQUILO departamento 3 dormitorios, living y comedor, cocina, oficce, teléfono, con dependencias, sin muebles. Bustamante 2662, sin intermediarios.

ALQUILO, Libertador esquina Juncal, departamento categoría, dos ambientes externos, excelente orientación. Estrenar. Sapir, 35-1134.

ALQUILO Santa Fe y Bulnes, 2 dormitorios, living y comedor, con muebles, edificio categoría, $ 40.000, 41-0184.

ALQUILO departamento, frente, con terraza, ambiente grande, amueblado, teléfono, cocina y baño completos. 83-9675.

ALQUILO Pueyrredón y Vicente López, calle, 2 dormitorios, living-comedor y dependencias, teléfono, $ 23.000. 80-9414.

ALQUILO departamento living-comedor, 2 dormitorios, amueblado, con teléfono, Parque Chacabuco. Tratar: 89-4653.

ALQUILO Libertador y Rodríguez Peña, 2 ambientes, baño y cocina, teléfono, muebles, $ 20.000. 80-9414.

ALQUILO Barrio Norte, 1 ambiente, de categoría. Con muebles y teléfono. 85-0224.

ALQUILO confortable habitación. Av. Corrientes 1173, 9º "A".

ALVAREZ JUNCAL, living-comedor, dormitorio, teléfono, sin muebles. 48-2429 y 48-3005.

AMUEBLADO moderno func. nuevo. Un ambiente amplísimo externo, c|balcón. Coc. y baño completo con azul de color. Alquiler $ 18.000. A 1 cuadra subte Salguero 1904. 7º, depto. 54. Farran y Zimmermann Ltda. T. E. 72-2925|7|8|9.

ARAOZ y BERUTI

Alquila departamento, living comedor, 2 dormitorios, dependencias de servicio, bien amueblado, alfombrado, teléfono, por 2 años. T. E. 80-1427 y 85-2338.

ARENALES Y SALGUERO, departamento categoría estrenar, amueblado, living|comedor y dormitorio, cocina completa, baño, lavadero, servicios centrales 41-3702 y 48-3005.

ARENALES y Austria, categoría, a estrenar, living-comedor, 2 dormitorios, baño servicio. T. E. 46-4705.

ARENALES-BILLINGHURST, categoría, recepción, 3 dormitorios, dependencias, urgente. 23-2877.

AVENIDA ALVEAR al 1800, departamento moderno, amueblado, gran terraza, 85.000. El Faro Inmobiliaria, 33-7387.

AVENIDA LIBERTADOR y Pereyra Lucena 2582, 4º A. Dueño alquila, palier individual, hall, gran recepción con chimenea, puerta corrediza a comedor, 3 dormitorios, 3 baños, 2 dependencias servicio, teléfono, gran categoría, ver 14 a 17.

Alquileres y alojamientos
SE OFRECE

AVENIDA CORDOBA y Uruguay, departamento un ambiente, lujosamente amueblado y alfombrado. Pesos 16.000. 40-0897, 46-4898.

AVENIDA LIBERTADOR AL 800, living-comedor, 2 dormitorios, con moquette, balcón, pieza y baño servicio, teléfono, 60 piso contra frente. $ 28.000. Sin muebles. 83-6924, 41-4318.

Av. RIVADAVIA, fte. Plaza Once, a estr., liv|com., 2|d. 99-4916|9564.

AZCUENAGA y CORDOBA: living-com., 2 dorm. c|bale. trrza. baño, coc., teléf., $ 23.000. 32-0043|3714.

BARRIO NORTE, Aráoz 2725. 6º piso, cale. De categoría, fino mobiliario, gran recepción, comedor, 2 dormitorios. 2 baños, cocina, office, dependencias de servicio, placards, servicios centrales, aire acondicionado, garaje, teléfono. 71-4864, 44-3751. de 11 a 17 horas.

BARRIO NORTE, departamento de categoría lujosamente amueblado: living, comedor, 3 dormitorios, 2 baños, amplia cocina, teléfono, dependencias servicio, $ 60.000 mensuales. Camardón S. A., Lavalle 1646, teléfonos 46-5566, 46-5566.

BARRIO NORTE, alquilo departamento 2 ambientes amplios a la calle con buenos placards, amueblado, teléfono, con servicios centrales. Visitar y tratar directo mañanas y miércoles de 10-12 y 16-18 horas. Vidt 1968, 20 B, 84-3574.

BARRIO NORTE: Guise 1936, estrenar, 6º piso, calle, hall, 1 gran ambiente, teléfono, cocina completa, $ 14.000, sin llave. Visite: directamente, 10-17 horas, toque timbre Nº 25. Alquila Inmobiliaria.

BARRIO NORTE, departamento amueblado, living, comedor, dormitorio, dependencias servicio, interno. Libertad 1693, 30 "D". Visitar lunes a viernes, 13-18 horas. 755-0754.

ACASSUSO residencial, chalet categoría, recepción, 4 dormitorios, 2 baños, dependencias, confort, T. E. 743-9468.

ALQUILA dueño e vende, Sarmiento 1337, departamento 1 ambiente, dividido, piso alto, externo, estrenar, cocina, gas, calefacción, teléfono, placards, 49-6515, 73-2651.

ALQUILA dueño, matrimonio o señor serio, 1 ambiente divisible, moderno, amueblado. 80-9085, 14-19 horas.

ALQUILO departamento 3 dormitorios, living y comedor, cocina, oficce, teléfono, con dependencias, sin muebles. Bustamante 2662, sin intermediarios.

ALQUILO, Libertador esquina Juncal, departamento categoría, dos ambientes externos, excelente orientación. Estrenar. Sapir, 35-1134.

ALQUILO Santa Fe y Bulnes, 2 dormitorios, living y comedor, con muebles, edificio categoría, $ 40.000, 41-0184.

ALQUILO departamento, frente, con terraza, ambiente grande, amueblado, teléfono, cocina y baño completos. 83-9675.

ALQUILO Pueyrredón y Vicente López, calle, 2 dormitorios, living-comedor y dependencias, teléfono, $ 23.000. 80-9414.

ALQUILO departamento living-comedor, 2 dormitorios, amueblado, con teléfono, Parque Chacabuco.

Automotores

Automotores

Sección C-1 *Tarifa I*

VENTA

VALIANT III 1965

COLORES A ELECCION
CRISTALES SOLEX — HELADERA
CRICKET ELECTRICO — RELOJ, ETC.
LA MAYOR SERIEDAD — EL MAS COMPLETO SERVICE
LA MAS AMPLIA FINANCIACION
CAMIONES - PICK-UPS - FURGONES - AMBULANCIAS

DODGE 0 Km.

Con el nuevo y revolucionario motor "SLANT SIX" Inclinado a 30º 6 cilindros, 137 HP.
O MOTOR PERKINS DIESEL
ENTREGA INMEDIATA
SECCION USADOS

VALIANT 63 y 62, muy poco uso (varios), con garantía.
D.K.W. Sedan, Rural y Fissore, 0 kilómetro.
PEUGEOT 403/63, muy bueno.
RAMBLER 1962, una joya.
FIAT 750/63 una joya.
FIAT 1100/62, extraordinario estado.
KAISER CARABELA 1960, excelente.
PICK-UP DODGE 61, reforzada, radio, impecable.

Y 30 UNIDADES MAS EN EXCELENTE ESTADO
FACILIDADES — PERMUTAS

RAFAEL PEREZ ROLDAN

Concesionario DODGE - VALIANT Capital Federal
NUEVO TELEF.: 48-8061 - 10 LINEAS, 40 INTERNOS
Bmé. MITRE 2384 — RIVADAVIA y AZCUENAGA
Estacionamiento propio: AZCUENAGA 45

CITROËN

2 C. V. - 0 Km.
AUTO - FURGON - PICK-UP
AMPLIOS PLANES DE FINANCIACION
ACEPTAM. SU COCHE USADO COMO PARTE DE PAGO
EN BARRIO NORTE

AUTOMOVILES ARROYO S. A.
Concesionaria Oficial Citroën
POSADAS 1188
LIBERTAD 1591
T. E. 44-1725 y 42-5881

FORD FALCON

AMPLIA FINANCIACION
SERRA LIMA S. A.
SANTA FE 3002 - 83-4665

FORD FALCON

Facilidades hasta 36 meses
ENRIQUE M. PIERES S. A.
Concesionarios Ford
CALLAO 1701 — 41-7690

BORGWARD 56, radio, impecable, facilidades hasta 30 meses. Avenida Quintana 586.

CHEVROLET 400, 1962, negro, impecable. 34-0343.

FIAT 1100, 63, impecable, facilidades hasta 30 meses. Avenida Quintana 586

FIAT 1100, 1960, única mano, impecable, equipado. Alsina 772.

FISSORE DKW 1964 color rojo, tapiz, en cuero negro 9000 kms. real rad., calef., fac. al 2% Lavalle 989

HANSA 1100, 61. Impecable. Precio total $ 290.000. Esteban Adrogué 1181.

HUDSON 1948, Comódoro, vendo o permuto, coche chico. 241-2322.

KOMBY ESCOLAR D.K.W. $ 250.000 anticipo. Medrano 784

OPEL rural 1962, impecable, particular por ausentarse. 83-3817.

PEUGEOT 404, mod. 63, excelent., gr.lujo. Sr. Canestri. Alsina 665.

RENAULT DAUPHINE 61, radio, pocos kilómetros, oportunidad. Avenida Santa Fe 947, Acassuso.

TRIUMPH 47, 4 puertas, único, 1800 cc., gran oportunidad. Pesos 115.000 y facilidades. Córdoba 1257.

VENDO FORD TAUNUS, perfecto estado. Ver, H. Yrigoyen 968, de 12 a 13.30 y de 16 a 19 horas.

VENDO Peugeot 1961, $ 630.000 contado. Agüero 712, de 10 a 12 horas.

CITROËN 62 ejperf, Posadas 1188. **DE CARLO** 64 S/L eq. Posadas 1188. **DKW** 64, imp. Av. Cnel. Díaz 1796. **DKW** 62, imp. Av. Cnel. Díaz 1796. **OPEL** 59, ¡oya! Pueyrredón 1887. **RENAULT D/61**, Av. Cnl. Díaz 1796

COMPRA

COMPRO automóviles nuevos y usados, todas marcas, nacionales o importados. Pago contado. Teléfonos 93-1347 y 97-7417.

OPEL 1958 compro. Avenida Pueyrredón 1887.

RILEY, Triumph, Jaguar 47, contado. 35-0439.

CISITALIA compro. Pueyrredón 1887

ISARD compro. Av. Pueyrredón 1887

Aviones

VENTA

VENDO avión Luscombe, biplaza, impecable, todo standard de fábrica, cien horas para quinientas. Arranque eléctrico, hélice metálica, ruedas carenadas. Precio total contado 350.000. Por carta, F. Nervi, C. C. 13, Cnel. Pringles.

Autos de alquiler

Sección C-3 *Pedidos Tarifa I*
Sección C-3 *Ofrecid.: Tarifa II*

SE OFRECE

A RENT-A-CAR S. A.

Maneje usted mismo un 1965, Tucumán 764, T. E. 32-8553-2638. Rambler, Siam o Peugeot, un día $ 2600, por dos días 2500 c/u., por tres días $ 2500 c/u. Renault Dauphine ó 4L, un día $ 1500, dos días $ 1450 c/u., tres días $ 1400 c/u. Adicionales: Seguros y kilometraje.

ALQUILE COCHES 1964/65
Sin chofer, desde $ 100 la hora. R. Dauphine, Gordini, Estanciera, Rambler. Alquila Coches S. A. - Corrientes 6122, 54-8015. De 8 a 19 hs.

ALAS alquila autos, sin chofer. Precios económicos. Callao 756. T. E. 42-4192/3186.

AUTOS al instante 83-8445, 82-2680. Ezeiza $ 650. Casamientos e interior consulte precios.

Motocicletas Motonetas Bicicletas

Sección C-6 *Tarifa I*

VENTA

BICICLETAS, fábrica líquida. Santa Fe 4935.

Permutas varias

Sección E-3 *Tarifa I*

PERMUTO 2 Rumi 0 Km. pirucero 4 cuchetas, pago diferencia. 755-3009.

Ventas varias

Sección E-4 *Tarifa I*

ACOLCHADOS Dacron U.S.A. muy abrigados, antialérgicos, lavables, $ 2190. Ecuador 594, 88-3111.

ARTICULOS cobre, lámpara opalina, mantel chino, varios. Gascón 1008. 86-9258.

PARTICULAR vende heladera Montreal 2 puertas, perfecto estado; lavarropas K. C. Bendix; Kacelita; enceradora; filmadora Crown automática. 80-6837.

Compras varias

Sección E-5 *Tarifa I*

ANTIGUEDADES, armas, platería, bronces, muebles. Pago bien. Teléfono 34-4128.

HIERRO viejo compro, llamar teléfono 91-0833.

Optica y Música Art. Fotográficos

Sección E-6 *Tarifa I*

COMPRA

A canje foto, cine, grabadores. Teléfono 48-5553.

A compro piano, 23-1510. Cuarto de cola, verticales, minipianos, etcétera. Pago en efectivo, al contado, en el acto. Para beneficiarse usted debe llamar de inmediato al teléfono 23-1510.

A compro televisor usado, funcionando. 97-8563.

A familia compro piano, comerciantes abstenerse. Pago contado. 91-3620.

A piano y pianola compro, a familia únicamente. Pago contado. 58-0269

A 59-3055, profesor europeo compra piano, minipiano o piano de cola.

ARMONIO órgano, usado, a particular: 70-8203.

CELESTINO FERNANDEZ compra su piano al contado. Absoluta reserva. 55-3334, 35-1556.

COMBINADOS, máquinas coser, usados, rotos 73-6143.

DISCOS tangos 1920 a 1940. Pago hasta $ 200 cada uno. Long-play toda clase, grabadores Wincofón, radios transistores. 83-5048. Rivadavia 6122.

DISCOS viejos y antiguos, pago mejor. 64-6602.

DISCOTECAS clásicas, compra-venta. Salta 676, 38-7609 y 35-3321.

GRABADOR compro contado. Asesoramiento, responsabilidad. Teléfono 46-7094.

PIANO cualquier estado, compro. Voy Provincia. 58-5227.

TELEVISOR compro en cualquier estado. 46-9328.

A 59-7490, piano familia compra.

VENTA

FILMADORAS proyectores reivias. Casa del Flash. Av. de Mayo 725.

GRABADORES únicos especialistas. Palacio del Grabador. Río Bamba 445. 46-7004.

GUITARRA de concierto, nueva, $ 3.500. 26-1777.

GUITARRA, gran sonoridad, pesos 2500; 41-4925, 35-7971.

KEN BROWN combinado, alta fidelidad. $ 45.000. 743-8114.

MINIPIANOS, pianos verticales. Casa Palazzo, Matheu 1670.

PIANOS alemanes jerarquía, complacemos estilos. Guido 2311 esquina Pueyrredón.

TELEVISOR 21", poco uso. Oportunidad. 51-1480.

Service, implementos y accesorios para TV

Sección E-6 Bis Pedidos: Tar. I
Sección E-6 Bis Ofrecid.: Tar. II

SE OFRECE

A SERVICE GARANTIDO
TV, todas marcas. Todas zonas. Precios razonables. 71-7156.

A SERVICE ZENITH
52-2895

A Service TV, todas marcas, ex técnico Philips, trabajos garantidos. 52-8101.

ANTENAS TV, colocación, reparación, limpieza. 208-7643.

ANTENAS TV, coloco, reparo, oriento. 55-5580.

ARREGLO TV INMEDIATO
12 años experiencia. 88-7354

SERVICE T.V. todas las marcas. T. E. 53-8739.

SERVICE TV. No retiramos a taller. 66-9197.

Artículos de Lujo

Sección E-7 *Tarifa I*

COMPRA

JOYAS CHANTAL
COMPRAMOS Y PAGAMOS
en el acto alhajas de valor, brillantes, solitarios, esmeraldas y perlas
FLORIDA 681
32-0459

A DINERO
Alhajas, oro, brillantes, pieles, máquinas oficina, TV, Prontitud, Seriedad, Reserva.
Tucumán 862, 3º "B" - 35-3671

A A. Castro. Seriedad y reserva. Alhajas, brillantes oro, porcelanas, antigüedades, televisores, objetos varios, compro. Rodríguez Peña Nº 1037. 42-9051.

A Alhajas compro: Oro, pago el máximo; platino, plata, brillantes. Tucumán 764, Local 33.

ALHAJAS, brillantes, grandes, oro, platería. Paga más Joyería Anvers. Viamonte 901, esquina Suipacha. 32-1260.

NO MALVENDA ALHAJAS
Platería, porcelanas, marfiles. Joyería Seni paga el máximo. Consulte: Tucumán 913. 35-9819.

VENTA

CUADROS de notables pintores argentinos, 41-3418.

Pieles

Sección E-7 Bis *Tarifa I*

VENTA

EXTRAORDINARIA oportunidad por ausentarme, sacón visón americano salvaje, buen estado, $ 36.000. 84-9360.

SACON LOUTRE ¾
$ 30.000. Otro gato montés $ 30.000. 76-5105. Aguilar 2158.

TAPADO astracán vendo únicamente particular, facilidades. 26-3382.

VENDO tapado piel petit gris, talle 48-50, poco uso, particular, barato. 89-1190.

ESTOLA de visón de USA. 73-2404.
TAPADO castor talle 44/46. 84-2295.

Artículos para Deportes

Sección E-8 *Tarifa I*

COMPRA

COMPRO velero, Eslora 8/9 metros, velas Dacrón. 42-3871.

ESCOPETAS, rifles, revólveres, cartuchos, compro. 922-9977.

VENTA

GOLF palos juego Mac Gregor Tourney, con bolsa, nuevo; medio juego (8) Hagen American; Lady nuevo. Santiago del Estero 154, 4º "A".

POR abandono del deporte vendo artículos de yachting importados a mitad de precio. 41-3025 de 7 a 10 horas.

Alta Costura y "Boutiques"

Sección E-9 *Pedidos: Tarifa I*
Sección E-9 *Ofrecid.: Tarifa II*

VENTA

MOLDES ALEX
DE
VOGUE SPORT
Sus magníficas colecc. de otoño e invierno en la Cap. Federal y en el interior de la República. Pídalos en sus sucursales
Callao 1155 - T. E. 41-9443

Alta costura y "Boutiques"

VENTA

A Alta costura, hechuras y arreglos perfectos, Barrio Norte y Palermo. 84-9756.

A ropa señora líquida seminueva. 23-5987.

AGNES, modelista europea, arreglos, únicamente la casa de los arreglos perfectos. 83-1570.

ALTA costura, enseñanza sobre tela, corte moderno, en 2 meses. T. E. 71-5319.

CREDITOS sola firma, nylon, pullovers, 33-7938.

INES, alta costura, toilés a medida. Laprida 1730, 1º 7. 82-4720.

MODISTA vende vestidos, tapados, trajecitos, matera, de ocasión. Nuevos y seminuevos. Magníficas oportunidades. Acepta para su venta ropa de señora moderna, buen estado. Pasteur 559, 9º piso, B. Teléfono 48-3571 (de 15 a 20.30 horas).

MODISTA alta costura. Acepta telas. 35-9277.

OCASION, vestidos, tapados tailleurs seminuevos, impecables, vendo. Recibo consignación alta costura, venta rápida. 47-2801.

PIELES, adornos en nutria. Todos colores. $ 4300 Olazábal 2570.

SOMBREROS y accesor. importados y exclusiv. en alq. C. Pellegrini 1252

TRAJE NOVIA
Encaje de Manila legítimo, modelo Henriette. Ver 17 a 20.30 horas. Rodríguez Peña 1353, 5º P.

Artículos de Vestir

Sección E-10 Pedidos. Tarifa I
Sección E-10 Ofrecid.: Trafia II

COMPRA

A 35-9412 - Trajes

Usados de Hombre Cpro.
PAGO HASTA $ 2.000
Máquinas coser escribir, TV, objetos varios.
CASA MARIO - 35-9412

A 612-4365 TRAJES

HOMBRE USADOS
Muebles en general.
T. E. 612-8668 y 612-1230

A 61-7382 - TRAJES

Usad. de hbre., pago máx. máq. coser y escr., adornos, obj. var. Ropa de mujer en buen estado.

COMPRO ropa, señoras, caballeros y niños, muy buen estado. Tel. 621-0695.

COMPRO vestido señora y hombres. T. E. 49-5749.

COMPRO ropa usada. Llamar al 88-0723.

Artículos de vestir

COMPRA

COMPRO ropa de señora, buen uso. 84-5912.

TRAJES usados, ropa etiqueta, compro. 48-7104.

VENTA

RENUEVE su vestuario, venda, compre su ropa usada, mediante NINA. 80-1045.

VENDO ropa señora, recibo consignación. 72-8356.

VENDO ropa fina señora seminueva, recibo. 52-5946

VESTIDOS, tapados, pullovers finos, muy buen uso. Vendo, compro, acepto en consignación. Azcuénaga 236, 4º 18.

VESTIDO de novia, talle 44-46, raso francés. Modelo Carrau. T. E. 70-5655.

Máquinas Familiares

Sección E-11 *Tarifa I*

COMPRA

A Singer, Necchi, otras, pago bien, familiares, industriales. 92-7874.

MAQUINA de coser compro contado. T. E. 58-0[illegible].

Búsquedas Hallazgos y Extravíos

Sección E-12 *Tarifa II*

GRATIFICARE devolución pulsera oro perdida sábado 1º 20 horas. Trayecto Rodríguez Peña y Las Heras hasta Arenales y Río Bamba o a la entrada Sanatorio Pequeña Compañía de María (San Martín de Tours). Rodríguez Peña 1435, 6º, B, 41-7870.

GRATIFICARE $ 5000 devolución perro Collie miniatura (Lassie) marrón, cuello blanco, extraviado en Belgrano R. Sábado 1º-5. Llamar: 73-5950.

GRATIFICARE devolución pulsera cadena oro con monedas día 30, 22.30 horas Rodríguez Peña y Santa Fe. Ruego llamar 83-8193.

Policía particular

Sección E-13 *Tarifa I*

AGENCIA CENTRAL
Investigaciones privadas. Reserva absoluta. Libertad 434, 10º piso, oficina 106, 35-4781. Guardia noche y feriados, 41-1758.

"DETECTIVES ESCOBAR"
Seguimientos, informes, vigilancias, paraderos, custodias. Pasaje La Gaceta 3169. Facilidades de pago. Feria hora 39-7378. Solicite inspector a domicilio.

DETECTIVES privados "Agencia Central", Tucumán 766, 8º piso, oficina 237, Teléfono 32-2792. Investigaciones privadas e informes comerciales. Consúltenos a cualquier hora, inclusive feriados. Reserva absoluta.

DETECTIVES privados de confianza, trabajamos sinsotras. Seguimientos, paraderos, vigilancias, Rivadavia 921, 1er. piso, oficina 7; 35-7013. Paraná 1014, 4º piso, T. E. 41-2798.

Comercio e Industria

Préstamos Hipotecas Socios

Sección D-1 *Tarifa I*

PEDIDOS

BONOS pago 100 %, certificado cancelación deuda. Santiago del Estero 250, 7º, oficina 26, de 9-12 y 16-18.

COMPRO certificado adjudicado. Pesos 250.000. Sin intermediarios. 49-1724.

COMPRO cheques, pagarés. Santiago del Estero 250, 7º, oficina 26; 9-12 y 16-18.

ESCRIBANIA necesita partidas de $ 200.000, $ 500.000 y $ 1.500.000, para hipotecas en 1er. grado con enormes garantías en Capital Federal. 45-8044/8144.

HIPOTECA necesito, $ 4.000.000, sobre campo Balcarce, valor pesos 12.000.000. 52-7945.

NECESITO directo $ 1.300.000 en hipoteca, sobre chalet importante, zona Norte. Ocupa dueño. Plazo, 1 año. 42-3361.

SOCIO para importante negocio, aporte $ 1.000.000 en Bonos Nacionales o acciones Banco. Facturas Reparticiones Nacionales. Santiago del Estero 250, oficina 26; 9-12 y 16-18.

SOCIO con $ 900.000 para integrar Directorio S. A., sueldo y beneficios. Tucumán 423, 2º piso.

COMPRO hipoteca en el día. 72-8131

SE OFRECE

B.H.N. Vendo urgente contrato de $ 500.000, plan E, adjudicado sin atrasos. 45-5519/5072.

B. H. N. título $ 1.000.000, integradas 7 cuotas. Total $ 90.000. Vendo particular. 80-4073.

DINERO sin retención, sobre artefactos del hogar. 51-1680.

DISPONEMOS de 100.000 a 2.000.000 en hipoteca. Calvo. 40-1258.

DOY dinero primera, segunda hipoteca. 48-2771.

ME asocio a comercio o industria sería con $ 8.000.000. Casilla Correo No. 79, Sucursal 12 (B).

TRANSFIERO certificados Viviendas Cerri, $ 350.000. 70-9714.

HIPOTECAS doy 20 %. 32-7860.

Compra y Venta de Negocios

Sección D-2 *Tarifa I*

VENTA

ALQUILO o transfiero salón fiestas. 52-4746. Villa Urquiza.

BOUTIQUE, Barrio Norte, transfiero, regia ubicación, teléfono. Juncal 2059.

CONFITERIA con servicio lunch.

ESTACION de servicio con propiedad, facilidades. 93-4486.

FABRICA TEJIDO PUNTO
en marcha, por enfermedad. T. E. 99-6930.

FARMACIA moderna, sobre Avenida. Oportunidad. 46-3872.

SEMILLERIA, florería, plantas, regalos. Muy barato. Urgente. Camilo Torres al 2100, local 13.

SUPERMERCADO Ramos Mejía, único en zona, con depósito. T. E. 83-7762.

Instalaciones y Reformas de Negocios

Sección D-3 Pedidos: Tarifa I
Sección D-3 Ofrecid.: Tarifa II

VENTA

INSTALACION bar, heladera, mostrador, mesas, sillas. Junín 1674. 701-3027.

Máquinas de Oficinas

Sección D-9 *Tarifa I*

COMPRA

A calcular, escribir, también portátil, urgente. 59-3088.

COMPRO máquinas escribir, sumar y calcular. Pago efectivo mejor precio. 35-5380.

COMPRO escribir, calcular y portátiles. 90-9638.

VENTA

ALQUILO máquina escribir, sumar. T. E. 90-9638.

ESCRIBIR, calcular, $ 500 mensuales. Sin anticipo. Diagonal Norte número 1129.

MAQUINA escribir Royal Futura, portátil, nueva, $ 28.000. Santiago del Estero 164, 4º "A". 37-0629.

Agronomía y Veterinaria

Sección D-10 *Tarifa I*

PEDIDOS

COMPRO mono Barrigón. 73-9539.

SE OFRECE

CAMPANAS madres, infrarrojos, $ 2200, tolvas cónicas, aluminio. 20 kilogramos $ 450, B.B. 6 kilogramos $ 250, bebederos automáticos $ 850. Talleres Rovi. Beauchef 1771: 923-3600.

POLLITOS bebé, híbridos, línea Thompson. 792-2862.

Navegación

Sección D-13 *Tarifa III*

CABO SANTA MARIA V12, — Revisa M/C. los días 5 y 6 del actual, de 8.30 a 9.30 hs., en Dique 3, Secc. Ia. Imprescindible presentar factura de origen.

M/S. CAP SAN LORENZO, Revisa los días 5 y 6 de mayo, de 9 a 10 horas, en dársena B, sección 5a. Los interesados deberán presentarse muelles de la lista de empaque. — Agencia Marítima Delfino S.R.L.

VAPOR MORMACGLEN, Revisa en Pto. Nvo., 2a., el 4 y 5 del cte., de 8 a 9 hs. Present. fact. orig. — Agencia Transportes Moore Mc Cormack S. A.

Máquinas y Accesorios

Sección D-20 *Tarifa I*

VENTA

AMASADORA, sobadora, panadería y confitería, herrajes horno panadería vendo con facilidades. Paraguay 4477. 72-3833.

Mercaderías Varias

Sección D-21 *Tarifa I*

COMPRA

HIERRO viejo compro, al contado. T. E. 54-3050.

VENTA

PUERTAS, ventanas, portones vendo. Córdoba 3683.

SE vende cascote. Lugones 2432, casi esquina Monroe.

Enseñanza

Colegios Academias

Enseñanza Primaria, Secundaria y Universitaria

Sección F-1 *Tarifa II*

SE OFRECE

Instituto FORTUNY
Cursos de Cultura Integral
Para la Mujer
Historia del Arte, literatura, castellano y personalidad, desenvolvimiento social, decoración de interiores, arte culinario, decoración floral, tejidos, manejo del automóvil, etcétera
DOMINGO REPETTO 634
MARTINEZ

Enseñanza Primaria, Secundaria y Universitaria

SE OFRECE

LANGE LEY
INSTITUTO
(Incorporado a la enseñanza oficial)
SECUNDARIA
1º a 5º año
PRIMARIA
JARDIN DE INFANTES
Inglés, natación, Omnibus. Medios pupilos y externos. Durante las vacaciones
RECREO INFANTIL
en quinta propia
CANNING 2852 - 71-7012-6112

Enseñanza Primaria, Secundaria y Universitaria

SE OFRECE

LEACH INSTITUTE
(Adscripto a la enseñanza oficial)
NURSERY
desde 3 meses de edad
JARDIN DE INFANTES
ESCUELA PRIMARIA
NORMAL-BACHILLERATO
Bilingüe Castellano - Inglés
Natación con profesores
Vacaciones en LA FALDA
(Sierras de Córdoba)
Gran chalet, Pileta y Parque propios
Tel. 71-0152
Aráoz 2863/9 - PALERMO

APLAZADOS
Inscripción de alumnos con 2 o más materias previas. Cursos libres de 19 a 59 año, en los turnos tarde y noche. Clases de recuperación se inician el
LUNES 10 DE MAYO
Abierta la inscripción
ALUMNOS REGULARES
de Colegios Oficiales e Incorporados; Nuestro Instituto organiza cursos de
ESTUDIOS DIRIGIDOS
por la tarde desde las 15.30 hs. supervisando deberes, pruebas escritas etc. A cada alumno se le enseña a estudiar y a exponer, tomándosele lección TODOS LOS DIAS. Boletín de informes diarios a los padres.

BACHILLERATO Y COMERCIAL
acelerados en 2 ó 3 años. Cursos piadultos. Turnos tarde y noche.
INSTITUTO AGÜERO
SANTA FE 2929 - T. 85-2477.
Secretaría: 9 a 12 y 15 a 21 hs.

Alumnos Aplazados
Admitimos alumnos con materias previas. Preparación de años libres y equivalencias. Profesorado eficaz y responsable. BACHILLERATO ACELERADO Cursos especiales para adultos. La mejor garantía: 32 años de experiencia.
CUOTA MENSUAL $ 1.000 el curso completo
No se cobra matrícula
ULTIMAS VACANTES
INSTITUTO URCOLA
Av. SANTA FE 1924 - 44-4098

AYUDA ESCOLAR
Deberes y lecciones por maestras especializadas, $ 650 por mes. Corrientes 1922, 7º piso. 46-3114.

BACHILLERATO
Primero y segundo año y materias complementarias hasta 5º año. — Facilidades. Corrientes 1814 T. E. 45 - 2628

FORMACION cultural integral. — T.E. 42-7871.

SOUTH AMERICAN DAY SCHOOL
adscripto a la enseñanza oficial
PUPILOS Y PUPILAS Y VARONES
Con grandes comodidades y confort. ½ pupilos y externos desde 2 años. Primario. Inglés. Folklore. Jardín de Infantes exclusivo. Micro. Precios muy módicos. Inscriba a sus hijos en un buen Colegio. RAMON L. FALCON 2044. 66-7769 0548

Enseñanza de Idiomas

Sección F-6 *Tarifa II*

SE OFRECE

HABLE, LEA, ENTIENDA y ESCRIBA
INGLES
en 3, 8 o 12 meses
(Según la cantidad de horas que pueda dedicar al estudio)
CON EL MODERNO METODO SCHEIB
Y EL INGENIOSO SISTEMA DE ENSEÑANZA
DICT-O-MATIC
Pequeños grupos homogéneos de 6 a 10 personas
INSTITUTO MODERNO SCHEIB
ESMERALDA 561, 2º PISO
T. E. 32-5526

INGLES americano, cursos intensivos para adultos en el AMERICAN COMMUNITY SCHOOL. A partir del 3 del corriente mes. Andrés Ferreyra 4073. Lg. Lucila. Informes 791-0302 - 791-9207.

INGRESO
Al Buenos Aires y Pellegrini. Unicos cursos especializados. 87-3252.

Enseñanza de Artes y Oficios

Sección F-7 *Tarifa II*

SE OFRECE

A... ACADEMIA de Conductores
"OSCAR"
120 unidades 1964-65
Valiant III, Falcon, Chevrolet 400, Rambler, Peugeot, Fiat 1500, 1100, 600, Renault Gordini, Dauphine 4 L, Citroën, Estancieras, Siam DI Tella, D.K.W. Clases en pleno tránsito. Con instructores/as. — DIAZ VELEZ 4906. 89-8432/5968. JEAN JAURES 35 (Once). SAN MIGUEL: Sarmiento 1517 (Fte. Plaza). CURSO NOCTURNO ACELER. HASTA 23 Hs. 3a. clase demostración gratis.

A SEÑORAS
CLASES DE CONDUCCION DE AUTOMOVIL
Sistema psicodinámico. Manejo en tránsito asegurado. Coche último modelo. Horas convenid. Instit. Profesora BETTY 72-3633

ACADEMIA Choferes Argentina, enseña modelo 65, sin demora, coche para exámen. Ayacucho 357. T. E. 49-0527.

ALTA costura italiana. Llame de 16 a 19.30 horas. 90-2608.

Profesores y Maestros

Profesores de enseñanza primaria, secundaria y universitaria

Sección F-1 Bis *Tarifa II*

SE OFRECE

A alumnos primarios, secundarios. Libres, regulares. Todas las materias, resultados. Profesores especializados. 85-1053.

Profesores de Enseñanza Primaria, Secundaria y Universitaria

SE OFRECE

A DOMICILIO
Matemáticas, física, química, mercadotecnia, financiera, secundarios, institutos militares ingresos. Profesor. 73-8457.

A DOMICILIO - 87-7408
34-3408. Matemáticas, física, química, ingresos. Notable sistema.

A MAESTRAS
primarios, inglés. Barrio Norte. 80-3989.

A matemáticas, inglés, francés, italiano, química. 93-0543.

A primarios, secundarios, profesor domicilio: 76-0412.

BANCOS, prepara ingreso, profesor especializado. Mucha experiencia. Consulte actuación bancaria y docente. 54-9971.

CALIGRAFIA Margarit, Entre Ríos número 542.

CASTELLANO
Profesoras preparan. También a domicilio, Moldes 1511. 73-9014.

CASTELLANO, redacción, ortografía, literatura, comentarios. T. E. 76-4092.

CASTELLANO, análisis sintáctico, composición, ortografía. Enseñanza rápida. 42-1213.

CASTELLANO, Ortografía, Gramática Redacción, Literatura. T. E. 67-5537.

CLASES a domicilio, profesores todas las materias. 42-7871.

CONTABILIDAD individual, $ 1500 por mes. 88-8768.

CULTURA general, clases individuales, cupos reducidos. 49-3970.

FISICA, matemáticas, química: secundario, ingreso a Facultad. Profesora: 90-6876.

INGRESOS
COLEGIO NAC. DE BS. AIRES
Comercial C. Pellegrini Av. San Juan 3125 - 93-6222

INGRESOS
Medicina, ingeniería, doctorados agronomía, colegios militares, naval, matemáticas, física, química. Profesor especializado. 797-2077.

LITERATURA: Castellano, historia geografía. Domicilio. 70-3382

MAESTRA ESPECIALIZADA
SEÑORAS - SEÑORITAS
1º a 6º grado. Secundarios libres. Cursos acelerados
CULTURA GENERAL
Con proyecciones — 41-2370

MAESTRA universitaria, inglés, castellano, cuida niños mañana, tarde: 52-5962.

MAESTRA, ayuda deberes, estudiar con resúmenes, primarios, secundarios. 42-2803.

MAESTRA ayuda escolar, va domicilio. 85-2191.

MAESTRA alumnos primarios y adultos. 83-4249.

MAESTRA primarios, ayuda deberes, zona Caballito. 99-0456.

MAESTRA, primario, secundario. Va domicilio. Beruti 536, Avellaneda.

MAESTRA, niños, adultos, regulares, libres. 83-4973.

MATEMATICAS: Estudie sin angustia. Rinda sin temor. Adquiera confianza en sí mismo. Clases individuales. 49-1272.

MATEMATICAS
Universitarias preparan. Moldes No 1511. 73-9014. También a domicilio.

MATEMATICAS, física, química, exámenes, secundarios, ingreso. Universidades. Ingeniero Alemán. 26-1857.

MATEMATICAS, física, química. Aprenda razonando. 73-6617. Interno 29.

MATEMATICAS, física, química, secundarios, universitarios Teléfono 84-6521.

MATEMATICAS, Física, Química, secundarios, universitario. Ingreso facultades. 47-9449.

MATEMATICAS, profesores a domicilio. T. E. 42-7871.

MATEMATICAS, física. Señora profesora; 49-5542.

MATEMATICAS, Física, Química. Teléfono: 208-3936.

MATEMATICAS física, química, profesor: 27-2028.

MATEMATICAS, física, química, procure eximirse. 90-0376.

MATEMATICAS, castellano, profesora va domicilio. 44-5918.

MATEMATICAS, física, secundarios, universitarios, profesor. 85-3191.

ORATORIA integral, evite inhibiciones, timideo, tenga personalidad. Cursos acelerados. Cultura general. 42-2896.

PROFESOR universitario, exámenes (13-20). 35-1775.

PROFESORA taquígrafa, matemáticas, contabilidad, inglés. Teléfono 85-0607.

PROFESORA matemáticas, castellano y francés. Prepara alumnos a domicilio. 99-3361.

QUIMICA, física, matemáticas, a domicilio. 42-2609.

REPETIDORES primaria, escuela. Teléfono 53-5631.

TAQUIGRAFIA Larralde, velocidad, profesor jubilado, sabe explicar. 54-9971.

TAQUIGRAFIA: máquina, 1 mes. Profesora Sate: 47-9843.

MATEMATICAS pfsor Boló. 46-9217

Profesores de Idiomas

Sección F-6 Bis *Tarifa II*

SE OFRECE

FRANCES EN 3 MESES
Garantido, devolución importe. Especial para damas profesionales y sociedad A domicilio. 35-4718. — 38-1815 Lavalle 1290, p. 1º

ALEMAN-Inglés en casa y a domicilio. 45-1301.

ALEMAN: adultos y profesionales, individuales o en grupo. 82-7944.

ALEMAN a domicilio por profesor nativo 83-8005

ALEMAN: profesora va a domicilio. Teléfono 49-8811.

ALEMAN-INGLES, cursos acelerados. Teléfono 59-2149.

APRENDA inglés, con inglesa, exámenes, gramática, cultura inglesa. Ayudo deberes, trimestrales. Viajes, acelerado o fácil. Individuales y grupos. 84-4405.

CAMBRIDGE, Alianza, profesora prepara niños, jóvenes. 55-0784.

CASTELLANO: gramática estructural, análisis, redacción, ortografía, exámenes 93-6998.

FRANCES
Profesor Liceo París examinador Unesco, prepara en un mes. Visjes, exámenes, conversación. 38-6894.

FRANCES, profesor París, método intuitivo: fácil, práctico, rápido. 46-2089.

FRANCES Alianza, Secundarios, Universitarios, Conversación. T. E. 67-5537.

FRANCES: gramática, traducción. Alianza. Secundarios, exámenes, Teléfono 93-6998.

FRANCES, señora francesa, lecciones, conversación, dicción. Teléfono 80-4648.

FRANCES, profesora Alliance, exámenes, conversación. Tel. 71-5274, 83-7976.

FRANCES, diploma Alliance, conversación, exámenes cursos rápidos. 44-2829. 44-4671.

FRANCES sin faltas de pronunciación con nuevo método Pygmalion. Esmeralda 1066.

FRANCES, método Alliance. Inglés Cultural, señoras, señoritas, niños. 41-1557.

FRANCES, profesora va domicilio. nativa. 46-3043.

FRANCES, conversación, exámenes, Alianza, secundarios. 84-1150.

FRANCES, prof. París prep. A. F. trad. pub. Curso aceler. 49-4249.

FRANCES: método rápido, precios módicos. 69-9105.

FRANCES, método Alianza Francesa, $ 1200 mensuales. 80-1731.

FRANCES, italiano acelerado, 1100 pesos mensuales. 46-5263.

FRANCES, Alianza. Niños, secundarios, universitarios. 67-9262.

INGLES
Cursos rápidos de conversación para adultos, a domicilio. 87-3505.

INGLES, profesora, lecciones, conversación, también domicilio. Teléfono 90-5175.

INGLES-FRANCES
Profesora, Señorita Raquel. Teléfono 72-7167.

INGLES comercial idioma, conversación, niños-adultos, ayuda alumno primario, secundario. 80-0491.

INGLES: profesora inglesa, lecciones secundarios, libres, aplazados. Teléfono 46-7663.

INGLES, francés, profesor a domicilio. 791-4892.

INGLES intensivo, conversación, gramática, 35-0366.

INGLES. Devoto, 18-20 horas: teléfono 50-5146.

Profesores de Idiomas

SE OFRECE

INGLES, profesora inglesa da lecciones niños, adultos. 82-9136.

INGLES, Americano, viajes. Conversación. Va a domicilio. 72-8955

INGLES, Profesora, especializada niños. 32-6743.

INGLES. Profesor. Diplomado Londres. 32-6743.

INGLES, profesora, conversación y enseñanza. 88-3198.

INGLES; aprenda y hable el inglés de la BBC de Londres. 32-5361/213.

INGLES, por un inglés, 44-0944, de mañana.

ITALIANO, profesora italiana, estudios superiores conversación, gramática. Barrio Norte. 84-5107.

ITALIANO, cursos prácticos y fáciles: 30-2180.

ITALIANO: método rápido, precios módicos 66-9103.

ITALIANO, francés acelerado, 1100 pesos mensuales. 46-5263.

ITALIANO y latín, profesora, T. E. 30-0262, 86-6093.

ITALIANO a domicilio, gramática, literatura 795-0692.

JAPONES, idioma enseña a domicilio. 26-7962.

LATIN, cualquier programa, profesor especializado. 83-8338.

LATIN, ex seminarista. Después 14. 82-2647.

LATIN, castellano, secundarios, universitarios. Profesora experta. Señora Epstein. 47-5088.

PROFESORA inglesa da lecciones adultos y niños. Llamar de 8-13: teléfono 82-3220.

ALEMAN, sist. rápido moder. 26-1857

Profesores de Artes y Oficios

Sección F-7 Bis *Tarifa II*

SE OFRECE

CANTO todo instrumento, enseña y facilita. 77-7982/772-9635. Sucursal Boedo 1274, L

Oficios
SE OFRECE

ALBAÑILERIA
HUMEDAD - PINTURA
ARREGLO DE MEDIANERAS, BALCONES, PLOMERIA. REFACCIONES EN GENERAL.
T. E. 55-8924

RENOVAMOS COLCHONES
en el día. Springwall, Cordeuse, Simmons, Multimol, etc., con garantía. Colchonería "La Confianza". Alvarez Thomas 1500. T. E. 54-6033

COLCHONES A RESORTES
Arreglo todas las marcas. Pullman, Cardeuse, Simmons, Multimol, en el día. No se cobra acarreo y a domicilio. Elásticos y Soumier
"CASA JAIM"
JURAMENTO 2530 — 73-4480

Cortinas Americanas
Fiejes de aluminio en colores
FABRICA Y SERVICE
Solicite nuestro técnico
SUAVELUZ 71-7782

PLACARD FUNCIONAL
SOMOS FABRICANTES
A medida desde $ 2000 mt2. Facilidades. Pida técnico. Donato Alvarez 2275 — 59-0837
Descuet. a revended. y mayor.

A ASPIRADORES
Reparación, Repuestos, Venta, Nacionales e Importados.
ELECTRO CONFORT
Fundada en 1932 - Paraguay 1268, 41-2328; Santa Fe 2326, Martínez, 792-9317.

A ALBAÑILERIA ARREGLOS
Pintura, yesería, techos, pisos, plomería, gas, sanitarios, carpintería, electricidad, azulejos, mosaicos, instalaciones, etc. Rápido. 59-2305.

A alemán, técnico experto especialidad lavarropas extranjeros y nacionales, heladeras, máquina coser 31-4673.

A arreglo pisos madera, plastifico, con garantía escrita, coloco parquets, flexiplast, roplast, contrapisos. 23-5134.

A arreglo techos, albañilería, asfálticos, con caucho, aluminio, vidrio, asfalto, tejas, chapas, canaletas, Pavitech. 740-4555, 49-5505.

A domicilio, válvulas sanitarias; reparo Polux, Diógenes, Tesoro, Sloan, en el día. 69-6065.

A DOMICILIO SERVICE RAPIDO
Heladeras, lavarropas, etc. 93-7559

A encero barato, limpio casas. Teléfono 27-1609.

A MECANICO LAVARROPAS
Nacionales e importados. Trabajos con garantía real, en el día. Teléfono 99-0947.

A PINTE C/FACILIDADES
Su casa, departamento u oficina. Látex mate, óleo $ 50 m2.
PIN - ART — T. E. 71-5435

ALBASIL competente, refacciona, construye y pinta en Capital, Vicente López, Olivos. 77-8054.

ALBAÑIL, refacciones generales. Trabajos rápidos. 38-6244.

ALBAÑIL se ofrece a particular. 54-3710.

ALBAÑIL con balancín pintor, humedad. 37-9504.

ALBAÑILERIA, trabajos generales. Pintura, plomería, plan de financiación. Precios económicos. Teléfono 66-9027.

ALBAÑILERIA, balancín, pinto medianeras, frentes, plomería, T. E. 33-5375.

ALBAÑILERIA, plomería, sanitarios, pintura, humedad, 42-7512.

AL pintar recuerde Seriedad, amplias referencias. 53-2125.

ARREGLAMOS techos, especialidad chapas cinc, cambiamos canaletas. 59-6640.

ARREGLO MEDIANERAS
a balancín, humedad, filtraciones, pintura, albañilería, yeso, techo asfáltico. T. E. 40 - 7658

ARREGLO, pinto heladeras, cambio manija y burlete. Ex técnico Siam, 70-3382.

ARREGLO techos, precios módicos. 923-9237 (Caballito).

ARREGLO Pisos Parquet, Plastifico. 87-4962.

AZULEJISTA, mosaicos, gas, electricidad, plomería, modificación casas y departamentos con o sin material trabajo, rápido y garantido. 60-3246.

BONFIGLIO muebles refacciona y ebanisteria. 86-0389.

BURLETES
Prolijidad, puertas, ventanas, evita sereno, frío, ruidos, 1 m. $ 40 metro colocado, con garantía. 58-5710.

BURLETES de lujo (polivinílicos). Gran resultado y estética. Extraordinaria duración (Patente exclusiva). 97-0435.

CARPINTERO, arreglos generales, decoraciones, placards, instalaciones, colocación Carpenter. Chaumont. T. E. 40-0637

CELODRON plastificador, pulidos, arreglos parquets, colocación Flexiplast, Roplast, Sektalón en el día. Enviamos inspectores. 28-8663.

CONTRATISTA, pintor, para empresas o particulares, especialidad trabajos finos, raye, imitación maderas, arreglos albañilería y yeso. Va afuera. Buenos informes. 41-1433.

CORTINAS
Americanas y enrollables de madera, reparaciones generales en el día. Fabricación propia. Responsabilidad y garantía. 44-0967.

CORTINAS americanas y enrollables de madera. Reparaciones en el día. Somos fabricantes. 64-7617.

CORTINAS enrollables de madera y americanas, colocación, arreglos. 35-2927, 40-4684.

CORTINAS y persianas, service. T E. 59-9275.

EBANISTERIA. Restauración y lustre de muebles. Instalaciones. Raye, envarilladas. 72-5086.

ELECTRICIDAD, plomería, refacciones, pintura. 53-8739, 48-5729.

ELECTRICISTA a domicilio. Reparaciones, instalaciones. 48-1964.

EMPRESA de refacciones. Pintura y empapelado en general, herrería, carpintería, sanitarios, albañilería gas, calefacción. 60-2433.

EMPRESA "El Plata", limpieza general, encerados, limpieza de paredes, sistema americano. Casas, departamentos, oficinas. Facilidades de pago. T. E. 77-0944.

EMPRESA de pintura y refacciones en general, competente y prolija. 54-6265.

ENCERADO, limpieza general casas, oficinas, trabajos garantidos. Pasamos presupuestos, inclusive domingos. 99-0947.

ENCERADO, rasqueteo, pulido, limpieza general. 73-0305.

ENCERADO, limpieza general en el día. 48-0380.

ENCERADO, viruteado a blanco económico. 48-7574

ENCERO, rasqueteo pisos, limpieza general. 27-4913.

ENCERO, rasqueteo, limpio barato. 37-0574.

ENCERO, rasqueteo, limpieza general. Económico. 42-4794.

ENCERO, viruteo, pulo máquina. Teléfono 45-4850.

ENCERO, limpio, lavo paredes barato. 80-1149.

ENCERO, pulo, limpio pisos. T. E. 51-1942.

ENCERO, viruteo pisos, limpieza general. 44-5716.

ENCERO, lavo paredes Productos químicos. 35-5533.

ENCERO, pulo pisos, barato. Teléfono 45-8700.

FLEXIPLAST: Solis 494. 38-3682 Colocación correcta.

FLEXIPLAST más barato. Distribuidores oficiales Chemeco. 88-1540.

FLEXIPLAST, coloco en el día. T. E. 37-6313.

GAS, plomería en el día, coloco reparo, estufa, calefón, cocina, bidet, lavatorio, cañerías 77-8054.

GAS, cocinas, calefones, estufas, reparo e instalo con garantía. Teléfono 71-2408.

GAS, plomería, cocinas, calefones, estufas. 49-1213.

HELADERAS, lavarropas, reparamos y pintamos. 49-8112.

HERRERO de obra y reparaciones T. E. 70-4919

INFRARROJO a gas instalamos. T. E. 49-8112.

INSTALO ESTUFAS A GAS SIN ROMPER PARED
SISTEMA UNICO — 71-2588

LUSTRE pianos, muebles, revestimientos oficinas. 89-4593.

LUSTRO, arreglo muebles a domicilio, 84-7781.

LUSTRO muebles a domicilio, ex lustrador casa Artysur. 52-2734.

Oficios
SE OFRECE

LUSTRO muebles finos, domicilio: 46-1158.

MODERNICE CASA - DEPTO.
Personal especializado dirigido por expertos profesionales, transformarán su antigua casa o departamento en una unidad funcional moderna, "Cidex". Salguero 871, 89-7130.

PARQUET, levanto el viejo y coloco nuevo en 24 horas. Arreglos. Teléfono 87-5770.

PARQUETS coloco, arreglo, pulo, idoneidad. 63-8102.

PINTA, reforma, empapela, Empresa Suiza. 54-1208.

PINTAMOS casas y departamentos, económico, en el acto. 46-5963.

PINTO - EMPAPELO - RAPIDO y barato. 77-8054.

PINTO, empapelo desde $ 3000 por habitación. 90-1771.

PINTO, empapelo. Precios módicos. T. E. 26-8691.

PINTOR húngaro pinta, empapela casas, departamentos, frentes, albañilería, imitación madera rayé y multicolor. En el día. 86-6556.

PINTOR italiano, departamento, obra. T. E. 49-2122.

PINTURA Y REFACCIONES
Empapelados, casas, departamentos o negocios, calidad, precio, garantía. Créditos. Llame a Pinta Lindo 54-5949.

PINTURA, tapicería, decoración de interiores, colocación Carpenter. Trabajos a domicilio. Señor Inda. Teléfono 86-7734

PINTURA departamentos, casas, oficinas, negocios. Facilidades 50 %. 42-7512.

PINTURA, yeso, empapelo. Teléfono 48-6515

PINTURAS, reparaciones generales. Facilidades Señor Pino. 23-2993

PISO IGGAM Sektalon Colocamos garantido. 26-6492.

PLACARDS - MOREZAM
A medida fabricamos con facilidades. Daniel 1417. Solic. técnico 87 - 7119 — 612 - 3183

PLACARDS a su gusto, bibliotecas, instalaciones, revestimientos, especialidad en interiores de placards. Carpintería general. 60-2433.

PLASTIFICADO de pisos con garantía, service, lijado a máquina, colocación de parquet, flexiplast, roplast, Iggam. Arreglos en general, contrapisos. Empresa "La Sueca", 26-6492.

PLASTIFICAMOS, sistema americano, garantía, service, pulo y arreglo pisos, colocamos Flexiplast, Roplast. Dirigido por personal extranjero. Empresa La Alemana. 59-8033.

PLASTIFICAMOS y pulimos pisos, con garantía escrita, service. Colocación y arreglo de parquets. Flexiplast y Roplast. 52-3902.

PLASTIFICAMOS pisos, sistema americano, con garantía escrita, colocación y venta de pisos vinílicos "ROPLAST" formato parquet y baldosas. Charlone 299, 55-1025.

PLASTIFICAMOS con garantía escrita, service 2 años. Pulimos, arreglamos pisos, colocamos flexiplast y parquets. Atendemos pedidos urgentes. Empresa Alvear. T. E. 71-9197.

PLASTIFICAMOS, pulimos parquet, mosaicos. Empresa económica. Teléfono 80-3697.

PLOMERIA instalaciones, destapaciones, refacciones, limpieza de cañerías y tanques. Atendemos en el día. 47-1238.

PLOMERIA, gas, reparo acto calefones, cocinas, instalaciones, bidet, lavatorio. 23-8173, 23-8246, interno 38.

PLOMERIA, albañilería, trabajos garantidos, servicio nocturno para bares y confiterías. 30-7683.

PLOMERIA gas. Instalaciones. Reparaciones calefón, estufas. T. E. 38-1883.

PLOMERIA, depósitos y válvulas, reparo con garantía, en el día. 71-2408.

PLOMERIA, arreglo válvula, reparación general. 33-5375.

PLOMERIA, gas y calefacción, económico, en el acto. 46-5963.

PLOMERIA, gas, reparaciones, calefones, cocinas. 50-1659.

PLOMERIA, albañilería al instante. 44-3930, 55-0929.

PLOMERO, arreglo calefones, estufas, colocación. 59-8627.

PULIDO, plastificado, arreglo parquet. Seriedad. 89-1925.

PULIDO mosaicos, parquets, arreglos, plastificados. 23-6243.

PULIMOS mosaicos, parquets, viruteo, encero. 40-5119.

PULPO PISOS MAQUINA
Arreglo, encero, plastifico. 30-9639

REFACCIONES, pintura, decoraciones. Facilidades. 69-6606, 67-0583.

TECHADOS asfálticos, sobre todo tipo techo, colocamos, reparamos, créditos, garantía. 76-2923.

YESERIA fina, remiendos, nuevos, Teléfono 52-7997.

YESERO competente, arreglos y nuevo 23-6680.

GAS, plomería, pintura. 80-7506.

Cortinados, Decoradores y Tapiceros

Sección G-5 Bis Pedidos: Tar. 1
Sección G-5 Bis Ofrecid.: Tar. II

SE OFRECE

A limpio tapizados domicilio, Boreal 80-4825.

A SU TAPICERO, en Viamonte 971. Sillones nuevos y de encargo, francés y moderno, fundas y retapizados. Seriedad y cumplimiento. 30-9877.

A tapizo sillones, cortinados, fundas, placares, instte de muebles. Precios módicos. 50-2702 y 80-8807.

CORTINADOS LIMPIO
Confecciones y reformas. Colocaciones rápidas - Agüero 1255. J. Longuitt 1 T. E. 82-6762

DECORACIONES - Pintura, Murales fotográficos. 37-9652.

DECORA su oficina, departamento etc Moderno Luis XV. 77-8054.

EN NUESTRO TALLER
o su domicilio retapizamos sus muebles, confeccionamos cortinas, fundas, cortinados. Lustre carpintería. 54-1963.

ESTERILLADO, retapizado, lustre restauración de muebles. 97-9563.

FOTOS murales, reproducciones. Sepia. Decoración. 42-7871.

FUNDAS hago. Sillas, sillones, estores, cortinados, tapizo, retapizo a nuevo en todos estilos. Facilidades. Llame al tapicero HALT. T. E 59-9821.

FUNDAS cristal, piqué y paño jenci para sillas, sillones, muebles, pianos, estores, cortinados. Retapizados todos los estilos. DECORACIONES JUANCI. 44-3558 y 52-4723

FUNDAS cristal, transparentes, lo más práctico para sillas, sillones. Consultenos 54-2971.

FUNDAS plásticas para sillas, sillones y divanes. 46-2081, Pujol 1205.

FUNDAS, decoraciones, cortinados. tapicería. 51-9101

LIMPIEZA DE CORTINAS
Cortinados, colchas, stores. Teléfono 54-1963.

RETAPIZADOS a nuevo, domicilio, económico, embarcadizos, hoteles, familias, oficinas. 69-9071.

RETAPIZAMOS a nuevo en su domicilio o en nuestro taller, silla, sillones, cortinados, fundas, anexo carpintería y lustre. 51-0103.

SILLAS, sillones, retapizo cuero, pinto, cambio color, oficinas, particular. 55-1322.

TAPICERO, retapizo cualquier mueble, garantía. 86-0345.

TAPICERO: retapizados, fundas, cortinados. Cancalo 3840. 89-0873.

TAPICERO oficial Harrods, va domicilio. 76-5676.

TAPICERO: retapizados, fundas, cortinados. Cangallo 3840 89-0873.

TAPICERO alemán, fundas, cortinados, muebles. 42-3547.

TAPIZO Sillas, Sillones. Fundas. Facilidades. 69-7643.

TELAS TAPICERIA
A precios mayoristas en Novick Thames 2426, a mts. Pza. Italia

Mayordomos, jardineros, granjeros y peones

Sección G-6 Pedidos: Tarifa 1
Sección G-6 Ofrecid.: Tarifa II

PEDIDOS

MATRIMONIO PARA ESTANCIA
Zona Azul. Ella cocinera, él trabajos del casco, con referencias. Tratar:
Martes de 11-13 hs.
PARANA 1247 - 89/"A"

UN HERRERO mecánico molinero, un quintero y un parquero, con certificados, para estancia en General Belgrano, F.G.R. T. E. 51-Cangallo 315, oficina 26.

Mayordomos, jardineros, granjeros y peones
PEDIDOS

MAYORDOMO - 2º MAYORDOMO
Necesita Importante Empresa para sus Establecimientos, con carta manuscrita, con amplias referencias y número de teléfono para entrevista a: XERO 5, Florida 337, Capital.

SE OFRECE

INGENIERO agrónomo extranjero, se ofrece para administración agropecuaria, excelentes referencias y amplia experiencia en cargos similares en el país. 66-8381.

MAYORDOMO con amplia experiencia en agricultura-ganadería, administración con certificados, Dirigirse Alberdi 55 Loberia (Provincia Buenos Aires).

Trabajos de Costura

Sección G-7 Pedidos: Tarifa 1
Sección G-7 Ofrecid.: Tarifa II

SE OFRECE

TEJEDORAS PRACTICAS
EN
MAQUINA KNITTAX
BEBES
87 - 8892

ALTA costura, acepto trabajos, entrega rápida para boutiques. Teléfono 82-4720.

ALTA costura, hechuras, corto, prepara. 80-6637.

ALTA COSTURA enseña modelista extranjera. 45-5074.

CORTO, coso, ensebo rápido, fácil, módico. 83-4145.

COSTURERA fina, pollera $ 80 hora. 771-4522.

HECHURAS, vestidos. $ 900, acepto arreglos. 26-8744.

MODISTA acepta arreglos vestidos, trajes, tapados, hechuras rápidas, Prueba, entrega domicilio. 64-5810.

MODISTA, hechuras rápidas, $ 950. Tratar 31-0110.

MODISTA y costurera, casa familia. 52-5626.

MODISTA, recibo telas, arreglos, reformas. 40-1956.

MODISTA arreglos en general, hechuras. 23-7466.

MODISTA "Erika". Prueba a domicilio. 34-1636.

MODISTA, hechuras y arreglos, T. E. 84-0829.

SASTRE vuelta sobretodos. Arreglos Moreno 1728; 45-7295

Institutrices y Gobernantas

Sección G-8 Pedidos: Tarifa 1
Sección G-8 Ofrecid.: Tarifa II

PEDIDOS

INSTITUTRIZ NIÑERA
Con idioma inglés. Sin retiro, para atender 3 niños. Sueldo $ 15.000. Inútil presentarse sin referencias. Tratar de 13 a 18 horas al 41-8091, Rodríguez Peña 1861, 2º, A.

SEÑORA o institutriz para todas las tardes, atención niños. Figueroa Alcorta 3139, 1er. piso.

SE OFRECE

MAESTRA con conocimiento de inglés, prepara y cuida niños. T. E. 73-2597.

NIÑERA - gobernanta extranjera, práctica bebés, tardes, $ 7000, 52-0759.

OFRECESE Srta, dama de compañía. Dirigirse por carta. María Hurtado, Olegario Andrade 6719, Laferrère, F.G.B.

OFRECESE señorita enfermera para cuidar enfermos o ancianos. Tratar 38-4949, de 7-18 horas.

SEÑORA extranjera, culta, cuidar enfermos, noche. 83-2616.

SEÑORITA culta acompaña señora. T.E. 41-3595.

SEÑORITA culta, acompaña niños. T. E. 73-9524.

SEÑORITA, con inglés, cuidar niños, Llamar 86-2296.

CUIDO enfermos. 90-6017.

Personal de Casas de Familia

Sección G-9 Pedidos: Tarifa 1
Sección G-9 Ofrecid.: Tarifa II

PEDIDOS

MUCAMA ADENTRO
Competente, se necesita. Con recomendación. Poca familia. Buen sueldo. T. E. 83-3295

MUCAMO O MUCAMA
de comed, se necesitan. Inútil presentarse sin referenc.
Arribeños 1240, T. E. 76-4227

MUCHACHA
Muy competente, entienda bien cocina, recomendada, corta familia. Hay otra, $ 7500. 3 de Febrero 1866, p. 7º - 76-8048

A cocinera, recomendada, para señora sola, hay mucama y mucamo. Avenida Libertador 2555, portería.

A Cocinera recomendada, buen sueldo, pieza sola. Tratar: José E. Uriburu 1373, 2º.

A cocinera, muy buen sueldo. Avenida Quintana 127, 9º A.

A Empleada, sepa cocina, todo trabajo, 2 personas, cama adentro, con documentos $ 5000. José Evaristo Uriburu 1227, 2º, 11, 80-2230.

A mucama adentro, competente, pieza sola, $ 5000. Documentos y referencias. Tratar de tarde, 84-5435, Juncal 2001, 5º.

A mucama adentro, recomendada, sin retiro, para mayores. 41-0763. Montevideo 1344, de mañana.

A mucama general, recomendada, buena presencia Avenida Libertador 3000, 4º

A mucama entienda cocina, $ 6000. O'Higgins 1936, 7º.

A mucama general, Parera 154, piso 5º, 42-6335.

A mucama general, hay cocinera. T. E. 41-3260.

A muchacha recomendada, limpieza, ½ día, $ 4000. Avenida Quintana 305, piso 3º.

A MUCHACHA
Para cocina, lavado y planchado. Hipotra. $ 8.000. Malabia 2885, 4to. "A". 71-1410.

A muchacha entienda cocina y quehaceres generales, sin planchado, $ 6000. Tratar de mañana, 83-8182 Luis Agote 2455, 5º piso (Puerredón y Las Heras).

A muchacha, cocina sencilla, con planchado $ 5500. T. E. 42-3324. Callao 1727, 6º piso.

A muchacha, entienda bien cocina, $ 6000, sin retiro. Maure 2303. 77-0297.

A muchacha, sin retiro, recomendada, todo trabajo. Melo 1853, 8º, "G". 42-7196.

A muchacha nor horas. Charcas 1173, 3º, interno.

A muchacha sepa cocina sencilla, sin retiro, buen sueldo. 84-2664.

A muchacha todo trabajo. Juncal 2174, 2º. 80-6837.

A niñera con algún quehacer, para 2 niños, infante, con experiencia y recomendaciones, muy buen sueldo. 3 de Febrero 2060. Capital. T.E. 73-9551.

A señoras y señoritas para servicio doméstico en Estados Unidos Presentarse martes y viernes de 15 a 18.30 horas. Beruti 3074. Señora Elena.

ACTIVA muchacha, recomendada, con cama, cocina sencilla. 31-2923

A sueldo $ 6000, planchadora interna y otros quehaceres. Figueroa Alcorta 3139, 1er. piso.

COCINERA
y pequeños quehaceres con documentos y referencias Muy buen sueldo. Basavilbaso 1223, piso 10

COCINERA
Recomendada pfamilia inglesa. Tratar 83-6391, 9 a 14 horas.

COCINERA COMPTE.
Con documentos y recomendaciones. Muy bien sueldo.
Basavilbaso 1223 - Piso 4o.

COCINERA Y MUCAMA
de comedor, competentes, muy buen sueldo. Avenida Libertador 2030, 4º, "B". 80-1325.

A. C. TAQUINI y Cía.
De la Corporación de Rematadores

Bs. Aires: San Martín 388, 49-5458|5459 — Mar del Plata: Rivadavia 2301

P. Echagüe esq. Urquiza. 8 lotes y una gran fábrica.
Sobre el importante centro comercial de Parque de los Patricios, a dos cuadras de la avenida Caseros, valiosa ubicación. Son 2416 metros cuadrados de superficie, subdivididos en 8 espléndidos lotes para todo destino y un moderno y excepcional edificio industrial de tres plantas, con 1100 ms. cs. de superficie cubierta de gran calidad, en 1341 ms. cs. de terreno. Bases de venta: la fábrica, $ 10.500.000, y los lotes, $ 3000 el metro. Todo desocupado y con facilidades de pago.
El **domingo 16 de mayo**, a las 15 hs. en los mismos inmuebles. — A. C. Taquini y Cía. v-16

Judicial. Casa desocupada.
En Villa del Parque, Melincué 3835|41, entre San Nicolás y Joaquín V. González, próxima a la estación y centro comercial. Buena casa baja, con garaje descubierto, y un local comercial, en terreno de 8m66 por 22 ms.; base $ 625.000 con facilidades. Se visita de 13 a 17 hs.
El **jueves 20 de mayo**, a las 15.30 horas, en el casa. — A. C. Taquini y Cía. v-4

México 726|40, desocupada.
Entre Piedras y Chacabuco, a dos cuadras de Av. Belgrano y Diag. Julio A. Roca, y a cinco de la Plaza de Mayo notable proporción de medidas: 16m21 de frente por 39m50 de fondo, 630 mts. cs. de superficie, con edificio antiguo aprovechable de dos plantas, numerosas habitaciones y dependencias, en general en buen estado de conservación. Base de venta $ 3.780.000 a razón de $ 6000 el metro, con facilidades.
El **jueves 27 de mayo**, a las 15.30 horas, en el casa. — A. C. Taquini y Cía. v-4

Buena casa baja desocupada.
Judicial, Virrey Liniers 2?o, entre H. Yrigoyen y Moreno, sobre Av. Ikvadavia y subterráneo, próxima a estación y plaza Once. Buena casa baja. De acuerdo con el siguiente:

EDICTO JUDICIAL
Juzgado en lo Civil Nº 5, Secretaría Nº 10, comunica por 5 días, en el juicio "CORONATO José María y otro c|ASAN Juan Abraham, s|ejecución hipotecaria", que los martilleros A. C. Taquini y Cía. rematarán, en San Martín 388, Capital, el día 6 de mayo próximo, a las 15.30 hs. el inmueble VIRREY LINIERS 226, Capital, desocupado, ya que, según cláusula 5a. escritura hipotecaria, el deudor no podía alquilarlo. Sup. 302,13 ms. cs., ad corpus. Base $ 1.005.940, debiendo el comprador abonar hasta la suma de $ 1.350.000 al contado y el excedente a un año y medio de plazo con 15 % interés anual, 8 % seña, 3 % comisión. — Buenos Aires, abril 19 de 1965. v6

Bariloche.— Villa Campanario.—
110 lotes totalmente urbanizados en la hermosísima península de San Pedro, frente a las playas del Lago Nahuel Huapi; frente a la ruta pavimentada a Llao Llao, al camino general de acceso a la península y al servicio de ómnibus. Con luz eléctrica, agua corriente, teléfono y estupenda arboleda. Al lado del centro comercial y rodeados por valiosos chalets. Un lugar de ensueño y de positivo valor presente y futuro. Base $ 1.000 por mes en sólo 60 mensualidades sin interés. Seña 3 cuotas. Un interesante negocio. Haga anotar su pedido de planos.
El **jueves 3 de junio**, en n|hall, a las 16 hs.—Rodolfo J. W. Vinelli, v8

Esteban Echeverría, 21 lotes
altísimos, frente al camino de cintura, entre Molina Arrotea y el río Matanza, cerca del "Recreo Frontera" y en el centro de una zona de gran desarrollo y notable futuro. Base $ 300 por mes. Seña 3 cuotas.
El **jueves 20 de mayo**, en n|hall, P. A. 30-110-62. Pida planos.—Rodolfo J. W. Vinelli. v8

VINELLI
Hipólito Yrigoyen 710 — De la Corporación de Rematadores — T. E. 30-9067|7881 al 86 y 34-4360

GIMENEZ ZAPIOLA y Cía.
Florida 239, 46-5661|2|3|4|5. De la Corporación de Rematadores. Rivadavia 2393, Mar del Plata 2-2965

JUDICIAL - DEPARTAMENTO s/CONSTITUCION

Judicial. Departamento. Av. Caseros 1427.—
E|Salta y Sgo. del Estero. Buena ubicación, frente a la Plaza Espada y al jardín Botánico del Sur
Unidad 11, con **sup. total de 57.66** m2. Juicio: **Bunge y Achával de Muniz Barreto, Jacoba c|Moreno, Miguel A. s|hipotecario"**. Por disposición del Juzgado se hace constar que el contrato hipotecario establece: "El deudor se obliga a desocupar totalmente la unidad gravada dentro de los 10 días de intimado judicialmente". Base pesos 148.320.
El **miércoles 12 de mayo, a las 16 en n|hall**, — Giménez Zapiola y Cía., Florida 239. v-4

MAYO SABADO 8 EN SAN PEDRO
A las 10 hs., en el Hotel Comercio
Pellegrini 975, teléf. 236

Estancia "LA CARLOTA" en San Pedro

400 HECTAREAS en 20 LOTES DESOCUPADOS

PARA REVISAR dirigirse directamente por Km. 17 de la ruta pavim. 191, a 1000 mts. al O. del cruce con la ruta pavim. Nº 9. Superficies de 10 a 40 hect. para cualquier explotación intensiva. Bases de $ 100.000 a $ 180.000 la hec., con facilidades.

Inf. en San Pedro: Sres. Ramón Rosas e Hijos, calle Pellegrini 1402, Tel. 104; en Baradero: Sres. Nazábal, Nielsen y Cía. S.R.L., Rodríguez 426, Tel. 397, o en n|escr. en Bs. Aires: San Martín 240, T. E. 46-6881 — Plano Nº 99-19-65, aprobado el 21-4-65.

PEDRO Y ANTONIO **LANUSSE S.A.**
CASA FUNDADA 1872

CAPDEVIELLE, KAY y CIA. S.A.
25 de Mayo 195, 2º piso
T. E. 33-7031|3500
Buenos Aires

y

JOSE ANTONIO PIZARRO
Lavalle 1537, 8º piso, "H"
T. E. 40-4503|9218
Buenos Aires

En común para esta subasta

EDICTO: Juzgado Nacional en lo Civil Nº 1, Secretaría Nº 1, comunica por **diez días** en el juicio: "RAMOS MEJIA MANUEL ALFREDO RAMON s|Concurso civil", que los martilleros Capdevielle, Kay y Cía. S. A. y José Antonio Pizarro —en común para esta subasta— rematarán sobre los mismos el día 6 de Mayo, a las 14 horas, las parcelas ubicadas en la Provincia de Buenos Aires, Partido de Luján, lugar Olivera, Establecimiento "Las Liebres", de acuerdo al plano de subdivisión 64-66-64 y al siguiente detalle: 372 f: Sup.: Hás. 10,24.91, Base: $ 590.666,66; 372 g: Sup.: Hás. 10,07. Base: $ 614.000; 372 h: Sup.: Hás. 9,09.75. Base: $ 552.636,66; 372 y: Sup.: Hás. 10,89.16. Base: $ 617.333,33; 372 z: Sup.: Hás. 10,09.95. Base: $ 508.666,66; 372 r: Sup.: Hás. 12,85.62. Base: $ 642.666,66; 372 j: Sup.: Hás. 5,13.51. Base: $ 410.666,66; 372 k: Sup.: Hás. 4,59.50. Base: $ 367.333,33; 372 m: Sup.: Hás. 4,58.58. Base: $ 366.666,66; 372 n: Sup.: Hás. 4,61.26. Base: $ 369.333,33; 372 s: Sup.: Hás. 46,55.38. Base: $ 2.184.000; 372 t: Sup.: Hás. 46,54.09. Base: $ 2.384.000; 372 u: Sup.: Hás. 46,55.45. Base: $ 2.186.000; 372 v: Sup.: Hás. 49.91.26. Base: $ 2.005.333,33; 372 w: Sup.: Hás. 51,88.77. Base: $ 2.195.333,33; 372 x: Sup.: Hás. 50,87.75. Base: pesos 2.271.333,33; 372 ae: Sup.: Hás. 49,51.38. Base: $ 2.662.000; 372 ag: Sup.: Hás. 52,51.02. Base: $ 2.450.666,66; 372 ad: Sup.: Hás. 52,54.22. Base: $ 2.598.666,66; 372 ac: Sup.: Hás. 53,03.44. Base: $ 2.518.000; 372 ab: Sup.: Hás. 41,84.25. Base: $ 2.264.666,66; 372 af: Sup.: Hás. 44,84.11. Base: $ 2.540.666,66. Continuando la subasta el día 9 de Mayo, a las 8 horas, con los implementos agrícolas, tractores, muebles, etc., inventariados en autos. Al término de ésta se subastará la parcela 372 aa: Sup.: Hás. 182,80.87. Base: $ 16.754.666,66, de no mediar orden judicial en contrario. **Condiciones de venta:** Las escrituras se otorgarán por intermedio del Escribano Antonio D. Rossi, a los noventa días. El comprador deberá fijar domicilio en la Capital Federal. Se entregará libre de ocupantes a los sesenta días de aprobada la subasta. **BIENES INMUEBLES:** Al CONTADO. Seña: 8%. Comisión: 3%. **BIENES MUEBLES:** sin base, al contado, Comisión: 10%. Entrega inmediata. — Buenos Aires, Abril 6 de 1965. Dr. Pedro J. Torrent, secretario. v4

"LAS LIEBRES"
EN LUJAN
RUTA 5 - KM. 78

El 8 de MAYO a las 14 hs.

Venderemos por orden judicial PARTE DEL ESTABLECIMIENTO (214 Hás.) en 11 lotes de 5 a 46 Hás. Desocupados. La subasta comenzará con el lote 1 (plano Nº 64-66-64; lote 372 P). Base $ 478.000. EXP. La Esmeralda Cap. c|Ramos Mejía M. A. R. Conc. Civ. s|ejec. Hipt. Juzg. Nac. Civ. Nº 1, Secretaría Nº 1.

JUDICIAL

BUTTINI, RODRIGUEZ & CIA. S. R. L.
Informes en:
LAS HERAS 688 (T. E. 1376) - LUJAN - TUCUMAN 348 (T. E. 31-2762) - Bs. As.

EDICTO JUDICIAL: JUZgado en lo Civil Nº 16 Secretaría Nº 31, comunica por ocho días en el juicio "D'ALESSANDRO VICENTE EDUARDO contra FERNANDEZ JOSE RAMON y otros, su división de condominio" que el martillero Julián Vergara el 13 de **mayo de 1965**, a las 15 hs., en el mismo bien rematará el inmueble sito calle Cangallo Nº 3995|99 esquina Francisco Acuña de Figueroa 403 al 415, Capital Federal, midiendo 10,40 metros frente calle Cangallo por 25,98 metros fondo y frente calle Francisco Acuña de Figueroa. BASE: $ 660.000 mín. Seña 8 %. Comisión 3 %. — Buenos Aires, 27 de abril de 1965. v9

BRAVO GAMBOA FERRARI & CIA.
RECONQUISTA 513 • 32-8816 — M. DEL PLATA • BOLIVAR 2689

Mañana en Castelar Desocupada. —
Aristóbulo del Valle 765|67, muy bien ubicada: 1 cuadra de Av. Zeballos y 5 cds. de la estación. Casa al frente, con teléfono y depto. interior, todo desocupado. Base pesos 950.000 A plazos.
Mañana y miércoles 5 de mayo, a las 15.30, en n|hall, Reconquista Nº 513. — Bravo Gamboa Ferrari y Cía. v-4

Mañana judicial. Local en Belgrano. —
En el moderno edificio Echeverría 1402|38 esq. Migueletes 1966-96. Destacada ubicación: 3 cuadras Est. Belgrano C. Superf. propia 59m2.50 y entrepiso de 20 m2. Base $ 847.720 m|n.
Mañana miércoles 5 de mayo, a las 15.30 hs. en n|hall, Reconquista 513. — Bravo Gamboa Ferrari y Cía. v-4

Personal de casas de familia
PEDIDOS

BUEN sueldo para muchacha entienda bien cocina, hay mucama. Figueroa Alcorta 3066, 5º piso. 83-8717

COCINERA competente, otros quehaceres, pieza sola, para matrimonio solo, $ 8000, con referencias y documentos. Hablar de 9 en adelante. 76-9127.

COCINERA y otros limitados quehaceres, con o sin retiro, 4 mayores, $ 7000, y mucama con cama $ 5000. Libertador 2476, 9º. 71-2846

COCINERA profesional, $ 12.000, 3 personas. Inútil presentarse sin excelentes recomendaciones. Paraguay 1136, de 15 a 18 horas.

COCINERA sencilla y quehaceres, recomendada, poca familia, hay mucama. Montevideo 1722, 4º, contrafrente. 44-7981.

COCINERA
Joven, con referencias, muy buen sueldo. Tratar de 13 a 18 horas al 41-6091, Rodríguez Peña 1861, 2º, A

COCINERA joven, sin retiro, documentos y referencias, $ 7.000. Arenales 1642, 5º piso.

COCINERA-Mucama mayor 30 años, responsable, recomendada. Coronel Díaz 1846, 4º D.

COCINERA, joven, competente, recomendada. Para matrimonio. Agote 2347, 4º.

COCINERA, 4 mayores, recomendada, hay mucama, $ 7000 ó $ 7500. Callao 1565, 6º A.

COCINERA buena con o sin retiro y referencias. Avenida Alvear número 1914, 2º "A".

COCINERA y pequeños quehaceres, recomendada. Hay mucama. Pieza sola. $ 6000. Juncal 1633, 7º, "B".

COCINERA competente, recomendada, para cuatro personas mayores, buen sueldo. Las Heras 2166.

COCINERA con quehaceres, recomendada, 30 a 50 años, $ 5000. 42-3769.

COCINERA recomendada, pequeño quehacer, hay mucama. Uruguay 1182, 8º

COCINERA recomendada. Libertad 1339, piso 10º B. 44-1693.

COCINERA sin lavado ni planchado, tratar 83-3854, Sevilla 2922.

COCINERA recomendada, buen sueldo, Avenida Alvear 1668, 4º.

COCINERA, Libertador 2559, 5º, "B". 71-3997.

COCINERA práctica, recomendada, documentos. 83-9637.

COCINERA que planche. Darreguera 2894. T. E. 72-5828.

COCINERA competente para mayores. Olleros 1355, 6º A.

COCINERA sencilla, quehaceres, recomendada. 72-3967.

COCINERO completo gr

ADOLFO BULLRICH Y CIA. LTDA. S. A.

MAÑANA, MIERCOLES 5 EN AMEGHINO, F.D.F.S. 14 Hs.

REMATE ESPECIAL DE HOLANDO ARGENTINO

300 VAQUILLONAS MUY ADELANTADAS

Todas marcas líquidas, consignadas por:

"Los Recuerdos"	de Estancias Emerson S.A.A.G.;
"La Clarita"	de Garay Hnos.;
"El K.D.T."	de Albino Fernández;
"La Esperanza"	de Manzi Hnos.;
"El Metejón"	de Suc. Edmundo Simonetti;
"Los Angeles"	de Pablo Autilic;
"La Catalina"	de Suc. José María Audilio;
"San Fermín"	de San Fermín A. G.;
"La Victoria"	de Pordomingo y Moreno,

y Venancio Elizaga e Hijos

HOLANDO ARGENTINO

"LOS NOGALES", DE DI TELLA

14 TOROS 18 a 24 meses, con madres hasta 10.688 kg. leche en 2 ordeñes;

46 VIENTRES de pedigree, preñadas o con crías al pie.

(Incluídos: 5 TOROS PADRES y 17 VIENTRES IMPORTADOS para esta venta de "LOS NOGALES FARM", de EE. UU.)

180 VAQUILLONAS P.P.C. INSCRIPTAS EN A. C. H. A.

preñadas adelantadas y recién paridas
TODA LA HACIENDA CON REACCION NEGATIVA A TUBERCULOSIS Y VACUNADA CONTRA BRUCELOSIS

EN TABLADA **PASADO MAÑANA JUEVES 6 - 14 Hs.**

FACILIDADES DE PAGO: Hacienda de Pedigree: Con planes de "BULLRICH" Ahorro y Préstamo Rural S. A.
Hacienda Pura por Cruza: A convenir antes del remate.
DESCUENTOS POR PAGO AL CONTADO
PULLMAN: Saldrá de nuestra Casa, Avda. del Libertador 750, a las 13 horas.

1.000 VACUNOS GORDOS Y DE INVERNADA

En RUFINO, FGSM. **PASADO MAÑANA, JUEVES 6**

A las 10 hs.: Vacunos Gordos — A las 14 hs.: Invernada

SHORTHORN DE "LA PASTORIL"

DE A.I.S.A., COMPAÑIA AGROPECUARIA INMOBILIARIA S. A.
SU REMATE ANUAL EN EL ESTABLECIMIENTO

MAYO 18 MARTES 13 horas

85 TOROS DE PEDIGREE
85 TOROS PUROS POR CRUZA
EN ALBERDI, F. G. S. M.

DE LA ASOCIACION REMATADORES DE HACIENDA DE LA ARGENTINA

MAÑANA, MIERCOLES 5 **EN PILA — 13 Hs.**

3.000 VACUNOS

Entrando: 2000 NOVILLOS, 500 VAQUILLONAS
Y 500 VACAS CON CRIAS

Consignaciones directas de: Hijos de Santiago H. Rocca, José I. Ceberio e Hijos, Luis Goullard, Gragiarena Hnos., Etchemendi Hnos., Bicernes Hnos., Benjamín Nazar Anchorena, Sociedad Bourdieu "Don Miguel" S. C. A., Etcheverría Hnos., Juana R. de León Cafel S. A., Anchorena Hnos., J. R. de Isasi, Miguel Etcheverría, Ernesta M. de Arrabit Silvano Lanega, Martín Vigot y Otros

3.200 VACUNOS

Entrando: 500 NOVILLOS A. A., 20-24 m., m|líquida; 2200 NOVILLOS A. A., y Sh. 12|15 m.; 200 VAQUILLONAS A. A., 2 y 2½ a. con y sin serv. y 300 VAQUILLONAS A. A. y Sh. 12|15 m.

Consignaciones directas de: Tomás E. Ramírez, Luis y Rafael Graciani, Gastón Hnos., Arnaldo J. H. Dauna, Francisca J. Paz, María E. A. de Martín, Suc. Rafael Zorrilla, Suc. de Juan Arocena, Rubén N. Bell, Gerónimo Rocca y Cía., Bernardo Etcheto, Adolfo y Ricardo Aldabe, Vicente Barayazarra, Rodríguez Toledo, Barayazarra y Grillo, José D. Tuffani, Tuffani y Michelini, Juan J. Harriague, "La Baiza", de Thompson; Margarita M. de Palmarini, Carlos Del Frade, Víctor J. Otegui, Aníbal Funes, "La Primavera", de Lobos; Manuel G. Ortega, Amezola y González, Raúl Bigatti, Jorge R. Martínez Leanes, Vicente Márquez, José M. Gamboa, José A. de Otazúa, Tohías y Rodolfo Casalins, Leonardo Arza e Hijos, Suc. de Arturo Mecks, Oscar Barayazarra, Juan P. Urrozola, Modesta F. de Apaolaza y otros.

EN CHASCOMUS, F.G.R. **EL LUNES 10, 13 horas**

XIII EXPOSICION Y VENTAS DEL OESTE

A realizarse con la colaboración de la Sociedad Rural de Rosario, en su local de

FUNES, F.G.B.M.

JURADO: JUEVES 13 DE MAYO (14 HORAS)
INAUGURACION Y VENTAS: Viernes 14 de Mayo (14 HORAS)
122 MACHOS (44 de Pedigree y 78 P. P. C. controlado)
69 HEMBRAS (22 de Pedigree y 47 P. P. C. controlado)
Procedentes de las principales cabañas de la raza
Martilleros: ADOLFO BULLRICH Y CIA. Ltda. S.A., en común con LAMAS Y CABAL S.A.

Los Bancos de la Nación Argentina, Provincial de Santa Fe y Municipal de Rosario, otorgarán créditos para la compra de reproductores en esta exposición y destacarán funcionarios en el local de Funes a efectos de atender las respectivas consultas.

CORPORACION

ARGENTINA DE **ABERDEEN-ANGUS**

EL MERIDIANO de SAUZE

La Cabaña que dió jerarquía a la raza

1er. REMATE DE SU PRODUCCION ANUAL
EN TABLADA — MARTES 18 DE MAYO, a las 14 horas
117 TOROS DE PEDIGREE Y P.P.C., CONTROLADO
FACILIDADES DE PAGO Y DESCUENTO POR PAGO CONTADO
Consultar Casa Bullrich antes 14/5/65

VIERNES 7 DE MAYO A LAS 10 HORAS

200 TOROS A CAMPO
100 SHORTHORN
100 ABERDEEN ANGUS

FORTIN REPUBLICA

Santa Regina F.G.S.M. de ELORDY

1000 NOVILLOS
SHORTHORN
Y
ABERDEEN ANGUS
DE 16 A 24 MESES

500 VAQUILLONAS
ABERDEEN ANGUS
GENERALES
PREÑADAS Y SERVIDAS.

INFORMES:
J. ELORDY Y CIA. LTDA. S.A.
Comercial Agropecuaria. Consignatarios desde 1875
Córdoba 323 Capital Federal T.E. 31-4774-76

SAN JUAN LEONARDO PEREYRA

TOROS HEREFORD DE PEDIGREE **96**

JUNIO **10** JUEVES

TOROS HEREFORD PUROS NO INSCRIPTOS **80**

EN TABLADA

SU PRIMER REMATE ANUAL

Anticipando que el 16 de Agosto tendrá lugar, también en TABLADA, su SEGUNDO REMATE ANUAL de Reproductores Hereford, Machos y Hembras, incluído Inmunizados.

INFORMES Y CATALOGOS SOLICITARLOS EN NUESTRA CASA, **AVDA. DEL LIBERTADOR 750, T. E. 41-1041.** **ADOLFO BULLRICH y Cía. Ltda. S. A.**

Licitaciones

BANCO HIPOTECARIO NACIONAL

Llámase a Licitación Pública Nº 1281, para la construcción de cuatro (4) Monobloques tipo CI, con un total de 164 viviendas, en el Barrio Belgrano "R", ubicado entre las calles Conde y Pampa, Capital Federal

	PRESUPUESTO OFICIAL		GARANTIA DE LICITACION	
SECTOR III	m$n.	33.322.834,00	m$n.	333.228,00
SECTOR IV	"	66.477.988,00	"	664.780,00
SECTOR V	"	33.202.184,00	"	332.022,00
PRESUPUESTO OFICIAL TOTAL	m$n.	133.003.006,00		

Se aceptarán propuestas por el total de la Licitación o parcializada por Sectores

FECHA y HORA DE APERTURA: 2 de junio de 1965, a las 16 horas.

INFORMES y PLIEGOS: Oficina Licitaciones, Defensa 120, 3er. piso, Capital Federal. v9

AMPLIACION DE LA COLONIA DE VACACIONES DE UNION OBREROS Y EMPLEADOS MUNICIPALES DE BUENOS AIRES EN SALSIPUEDES, Córdoba. — Se llama a licitación pública para el día 21 de mayo, a las 17 horas, en Rivadavia 4879, Capital Federal, para contratar la ejecución de las obras del título.
Presupuesto estimado: 8.300.000 pesos. Plazo 6 meses.
Precio del legajo $ 3000. El mismo se podrá retirar y consultar a partir del 4 del corriente, en Rivadavia 4879, Capital Federal, y en la Administración de la Colonia Salsipuedes, Córdoba. Director, ingeniero Evar A. Pérez Leirós.

AEROLINEAS ARGENTINAS. Licitación pública Nº 1007/65. Provisión de telas para la confección de uniformes. Apertura: 17 de mayo de 1965, a las 11.30 horas, en Paseo Colón 185, 1er. piso, oficina 108, Capital Federal. Los pliegos de condiciones y especificaciones de las telas podrán consultarse y retirarse sin cargo en la dirección arriba indicada, oficina 107, dentro del horario de 12 a 17 horas. v8

BANCO DE LA PROVINCIA DE BUENOS AIRES. — Licitación pública C. Nº 177. — Adquisición 30 máquinas de contabilidad. Apertura 20 de mayo de 1965, en Gerencia de Administración Bartolomé Mitre 451, Capital Federal. Consultar documentación en la Oficina de Licitaciones. v.13

CONSORCIO CONSTRUCCION TUNEL SUBFLUVIAL PARANA-SANTA FE — Integrado por las empresas Hochtief A. G., Essen, Vianini S.P.A., Roma y Sallay S. A., Buenos Aires. — Licitación Pública Internacional Nº 16 para el Proyecto, Suministro y Montaje de la Instalación Electromecánica completa inclusive ventilación para el Túnel Subfluvial Paraná-Santa Fe. Se prorroga la fecha de apertura para el día 8 de junio de 1965, a las 15 horas en el lugar indicado anteriormente. Los interesados podrán retirar planos complementarios de la instalación en las direcciones indicadas en la publicación de apertura. v.10

FERROCARRIL GENERAL BARTOLOME MITRE. E.F.E.A. — LICITACION PUBLICA Nº 140/65. Apertura 26-5-65, 9 hs.: Adquisición de 800 Nros. de Ruedas sólidas para Locomotoras Diesel Eléctricas. - Nº 141/65. Apertura 19-5-65, 9 hs.: Adquisición de 457 Nros. de Barras de tracción, 1.900 Nros. de Grilletes sin pernos y 300 Nros. de Cadena de 2 eslabones. - Nº 142/65. Apertura 19-5-65, 10.30 hs.: Adquisición de Accesorios para estufas tipo Trasandino. - Nº 143/65. Apertura 19-5-65, 11.30 hs. Adquisición de 11.115 Nros. de tablas de lapacho. - Nº 144/65. Apertura 27-5-65, 9 hs.: Adquisición de 78.000 Nros. de ladrillos refractarios. - Nº 145/65. Apertura 27-5-65, 10 hs.: Adquisición de 38.000 pares de Bridas de acero. - Nº 146/65. Apertura 27-5-65, 11 hs.: Adquisición de 70 T. de cartón madera blanco. - Nº 147/65. Apertura 28-5-65, 9 hs.: Corte y confección de uniformes. - Nº 148/65. Apertura 28-5-65, 11 hs.: Adquisición de 170.000 m. de cable de cobre estañado. CONSULTA Y RETIRO DE PLIEGOS: En Recepción Depto. Almacenes, Avda. Alberdi y Las Heras, portón 2, oficina 2. En Buenos Aires, Avda. Dr. J. M. Ramos Mejía 1358, 3er. piso, oficina 40 F. HORARIOS: En ROSARIO, de 8 a 12 hs.; en BUENOS AIRES de 14 a 17 hs., lunes a viernes hábiles. v13

GAS DEL ESTADO. — Licitación Pública. Pliego Nº 5704: Adq. hélices extractores de tierra, para máquina tunelera. Apert. 21/5/65, a las 10 hs. v.9

GAS DEL ESTADO. — Licitaciones Públicas. — Pliego Nº 5701: Adq. instrumentos programador, controlador y registrador de presiones. Apertura 31/5/65, a las 12 hs. Pliego Nº 5703: Contratación diaria vehículos livianos con conductor en Cap. Fed. Apert. 18/5/65, a las 9 hs. Pliego Nº 5705: Adq. electrodos. Apert. 26/5/65, a las 9 hs. Retirar pliegos en Alsina 1170 de 7 a 14 hs. v4

GAS DEL ESTADO. — Licitación Pública. — Pliego Nº 5681: Adq. cañería de acero de varios diámetros. Prorrogada para el 19/5/65, a las 12 hs. Retirar pliegos en Alsina 1170, de 7 a 14 hs. v.7

PROVINCIA DE BUENOS AIRES. MINISTERIO DE OBRAS PUBLICAS. Instituto de la Vivienda. — Llámase a licitación pública por el término de diez (10) días para la provisión de los siguientes renglones:
16 — Provisión de CARPINTERIA DE MADERA para cien (100) viviendas en la ciudad de MAR DEL PLATA, incluso marcos, contramarcos, herrajes etc., con un presupuesto de $ 4.410.000 m|n. Costo del legajo $ 400.
17 — MOSAICOS y ZOCALOS CALCAREOS (2815 m2. y 3625 m., respectivamente) para la ciudad de LA PLATA, y (5630 m2. y 7250 m., respectivamente) para la ciudad de ENSENADA, con presupuestos de $ 1.420.250 y $ 2.840.500 m|n. Costo del legajo $ 400.
18 — Provisión de CARPINTERIA METALICA y PUERTAS Y CELOSIAS DE MADERA de ciento cincuenta (150) viviendas: 100 en TANDIL y 50 en PERGAMINO, con presupuestos de $ 5.300.000 y pesos 2.650.000 m|n., respectivamente. Costo del legajo $ 700.
La documentación correspondiente se encuentra a consulta y disposición de los interesados en la sede del Instituto de la Vivienda, calle 45 No. 886, La Plata, donde puede ser consultada y retirada, previa presentación de la boleta que acredite haber abonado en el Banco de la Provincia de Buenos Aires, en la cuenta fiscal "Instituto de la Vivienda, Ley 6707, Orden Presidente y Tesorero", el importe del respectivo legajo. La recepción y apertura de propuestas tendrá lugar en acto público, en el despacho de la suscripta, el día 18 de mayo próximo, a las 16 horas. — La Plata, abril 13 de 1965. Arquitecta Elida Emilia Ventureira de Reynoso, presidenta interina. v12

PROVINCIA DE BUENOS AIRES. Ministerio de Obras Públicas. Instituto de la Vivienda. — Llámase a licitación pública por el término de diez (10) días para la provisión de:
Nº 14 - Un (1) camión para carga útil montado sobre chasis de 9.000 Kg., 0 Km., motor Diesel, con un presupuesto de $ 3.300.000 m|n. y un (1) acoplado para carga útil de 15 Tn., con un presupuesto de $ 1.500.000 m|n. Costo del legajo, $ 500 m|n.
Nº 15 - Herramientas para la ejecución de las obras, con un presupuesto de $ 5.209.360 m|n. Costo del legajo $ 500 m|n.
La documentación correspondiente se halla a consulta y disposición de los interesados en la sede del Instituto de la Vivienda calle 45 Nº 886, LA PLATA, donde puede ser consultada y retirada, previa presentación de la boleta que acredite haber abonado en el Banco de la Provincia de Buenos Aires, en la Cuenta Fiscal "Instituto de la Vivienda, Ley 6707 - Orden Presidente y Tesorero", el importe del respectivo legajo. La recepción y apertura de propuestas tendrá lugar en acto público, en el despacho de la suscripta, el día 18 de mayo próximo, a las 16 horas. — La Plata, abril 13 de 1965. Arquitecta Elida Emilia Ventureira de Reynoso, presidenta interina. v13

PROVINCIA DE LA PAMPA — Ministerio de Gobierno y Obras Públicas - Dirección de Energía (D.E.L.P.) - Licitación Pública Nº 2/65. — Llámase a Licitación Pública hasta el día 21 de mayo de 1965, a las 14 horas, para la presentación de propuestas a fin de ejecutar los trabajos de la Línea de Transmisión de Energía Eléctrica en 13,2 kv. entre MACACHIN-DOBLAS y Subestaciones Elevadora y de Rebaje de conformidad al Expediente Nº 4526/65 y al Decreto Nº 732/65. Pliegos, consultas y propuestas: Dirección de Energía, 2º piso, Centro Cívico, Santa Rosa (Pcia. La Pampa. Presupuesto oficial: $ 12.204.666.— m/n. Precio del pliego: $ 3000.— m/n. Santa Rosa, 23 de abril de 1965. — Julio Valenciaga, Ing. mecánico y electricista, director. v.6

Licitaciones

PROVINCIA DE MISIONES — DIRECCION PROVINCIAL DE VIALIDAD — LICITACION PUBLICA Nº 12|64-65. — Llámase a licitación para contratar la adquisición de útiles varios de oficina. Presupuesto oficial: $ 138.700.
Apertura de la Propuesta: 1 de junio de 1965, a las 10 horas, en la Dirección Provincial de Vialidad, Sección Licitaciones y Compras, Martín Fierro y Lavalle, Posadas (Mnes.), donde sin cargo se entregarán los pliegos y se atenderán consultas. Exhibición y|o entrega de pliegos también en la dirección del señor gestor de la Dirección Provincial de Vialidad, Federico Lacroze 2764, 1er. piso, depto. 6, T. E. 77-7374 (Buenos Aires). v8

PROVINCIA DE RIO NEGRO. — Instituto de Desarrollo del Valle Inferior del Río Negro, con participación del Banco Interamericano de Desarrollo en la financiación. — Licitación pública Nº 3 — Llámase a licitación pública para la provisión de una (1) ZANJADORA, completa, montada sobre neumáticos. Retiro de pliego en Genecia General del IDEVI (Oficina de Compras), calle Buenos Aires Nº 167 y Casa de Río Negro calle Corrientes Nº 2063, 1er. piso, Buenos Aires, hasta el 18 de mayo de 1965. Presupuesto oficial: m$n. 2.000.000. Valor del pliego: m$n. 300. Apertura: 24 de mayo de 1965, a las 16 horas, en Gerencia General. v4

Provincia de Buenos Aires. Ministerio de Gobierno, Telégrafo, calle diag. 80 Nº 374, La Plata. — Licitación Pública: por ocho (8) días llámase a licitación pública para la provisión de cuatro (4) chasis para camión, motor Diesel de 105 a 115 H.P., etc. Pliego de condiciones a disposición de los interesados en Oficina de Compras. Presupuesto oficial $ 4.800.000 m/n. La apertura de las propuestas se efectuará en acto público el día 14 de mayo de 1965 a las 15 horas en esta Dirección. H2-v.11

SECRETARIA DE ESTADO DE MARINA. Dirección General del Material Naval. — Llámase a licitación pública para el día 24 de mayo de 1965, a 11 horas, ejecución obra: "REPARACIONES EDIFICIO C. I. A. G. A. y ESCUELA DE SUBMARINOS", BASE NAVAL DE MAR DEL PLATA. Presupuesto oficial $ 1.633.250 m|n. Garantía de licitación $ 16.333 m|n. Precio del legajo $ 1.000 m|n. CONSULTA PLIEGOS: BASE NAVAL DE MAR DEL PLATA. Consulta de pliegos, venta de legajos y presentación de propuestas, DIRECCION DE INSTALACIONES FIJAS NAVALES, Prolongación Leandro N. Alem 1050, Av. Antártida Argentina, Piso 10º, Oficina 44, Puerto Nuevo, Retiro, Capital Federal. v12

SECRETARIA DE COMUNICACIONES — Empresa Nacional de Telecomunicaciones — Licitación Pública No. 27-P/65 - 19-5-65, a las 9.30 horas. Por la provisión de elementos para protección de cable coaxil. Pliego de condiciones, informes, entrega y apertura de propuestas, en la Dirección de Abastecimientos, avenida La Plata 1540, 5º piso, Capital Federal, horario de atención de 12.30 a 18.30 horas. v8

SECRETARIA DE MARINA. DIRECCION GENERAL DEL MATERIAL NAVAL.—LICITACION CONCESION EXPLOTACION CANTINA. — Llámase a licitación pública para concesión explotación cantina en el nuevo edificio de la Secretaría de Marina, sita en prolongación calle San Martín y Avenida de la Ribera, Puerto Nuevo, Capital Federal. Retirar pliegos en esa dirección, 2o. piso, oficinas 2-9. APERTURA: 11 de mayo de 1965 a las 9 horas. v.8

SECRETARIA DE MARINA. BASE AERONAVAL EZEIZA. — LICITACION CONCESION EXPLOTACION CANTINA. — Llámase a licitación pública p|concesión explotación cantina. Retirar pliegos en Sección Licitaciones y Compras (Hangares Aeropuerto Internacional de Ezeiza) días hábiles, de 8 a 15 hs. APERTURA: 27 de mayo 1965, a 11 hs. v5

SECRETARIA DE TRANSPORTES. FERROVIARIA. — Talleres de Reparaciones Nazales. — Llámase a licitación pública por la provisión e instalación de 12 radioteléfonos con destino a las lanchas auxiliares de dragado. Retirar pliegos de condiciones en: Talleres Avellaneda, División Compras, calle Zapiola 1290, Isla Maciel, Avellaneda. Valor del pliego $ 300. Fecha de apertura: 2 de junio de 1965, a las 11 horas, en la [illegible]

Universidades y Concursos

UNIVERSIDAD NACIONAL DEL LITORAL. Facultad de Ciencias Médicas. — Llámase a concurso de títulos, antecedentes, trabajos y prueba de oposición, a partir del día 3 de mayo hasta el día 10 de junio de 1965, a las 13 horas, para la provisión de un cargo de profesor titular de la cátedra de Patología Médica, de la Escuela de Medicina. Informes: División Docencia de la Facultad, Santa Fe 3100, Rosario.

ALFONSO P. MONASTERIO & Cía. S.A.

MAÑANA DAIREAUX MIERCOLES 5

ESPECIAL DE INVERNADA Y CRIA 14 horas

Con la base de las siguientes consignaciones:

2.500 VACUNOS

DE LA ZULEMA S.C.A.	300 NOVILLOS y 250 VAQUILLONAS A.A. 12/14 MESES, GRAN CLASE, MARCA LIQUIDA
DE JUAN JOSE NOCETI	700 NOVILLOS A. A. 2 AÑOS
DE SAN JOSE DE GALLI	200 VAQUILLONAS H. 18 MESES, SIN SERVICIO
LA ALEGRIA S.A.	75 VAQUILLONAS H. 22 MESES, INCLUSO 45 CON SERVICIO
H. R. Y M. IRAETA	50 VACAS H. DE 7 AÑOS CON SERVICIO

INFORMES: Casa central DAIREAUX T. E. 12 En BUENOS AIRES Av. de Mayo 666 T. E. 30-1856 y AGENCIAS.

VALLERGA, FERRO & Cía.

Soc. Resp. Ltda.
Casa fundada el 8 de junio de 1917

MAÑANA 5 MAYO (14 horas)

CHIVILCOY, F.D.F.S.

1000 VACUNOS

250 GORDOS
500 INVERNADA
250 CRIAS

150 Novts. A. A. o|"Santa Sergia" del Establec. "Santa Catalina" de Bardengo.
90 Vacas y vaqs. A. A. del Establecim. "San Francisco".
150 Vacas H. A. c|y sin cría de "Cañada Grande" de Cinque.
15 Vaqs. Shorthorn o|"Las Petaquitas" de Lemme.

Informes: Cangallo 679 — T. E. 49-3391|3430 v.4

JULIO CESAR GUTIERREZ & Cía. S.R.Ltda.

EN CHACABUCO, F.G.S.M. **EL VIERNES 7 DE MAYO DE 1965**

13.30 horas en punto, después del almuerzo que se servirá a las 11.30 horas

EXCEPCIONAL REMATE INAUGURACION

GORDO e INVERNADA

3.000 VACUNOS

MARCAS y SEÑAL LIQUIDA

EN NUESTRAS PROPIAS INSTALACIONES

SEGUN DETALLE

700 Vacunos gordos, entrando 180 vacas especiales 400|500 kilos; 200 novillos 380-480 kilos, excepcionales; 280 vacunos 220-380 kilos; 40 vacunos conserva.

2300 Vacunos Invernada, entrando: 1300 novillos de 1 a 3 años, Shorthorn, Aberdeen Angus, Hereford y Holando Argentino; 250 vacas 3|6 años, con 250 crías Shorthorn y Aberdeen Angus; 350 vaquillonas con y sin servicio, 12|30 meses, Shorthorn, A. Angus y Hol. Argentino; 150 vacas c|sin servicio, 4|6 años, Shorthorn y A. Angus.

8 Potrillos y potrancas mestizos de trote, mansos de sulky. Garantidos. Hijos de Dandy y Francis Redsquin. Se podrán revisar y probar 3 días antes.

Informes: Martínez de Hoz (Casa Central), T. E. 25. En Chacabuco, calle San Lorenzo 74, T. E. 61. v. 5

AZARO, BUZZI Y RAÑO

HOY

Martes 4, 14 hs.
Las Heras

800 VACUNOS GORDOS

Invernada, m|l., overos negros y conserva

Jueves 6
Marcos Paz

Holando, de calidad. La liquidación total de excelente tambo, de Reilly de O'Toole y Tabaut

150 Piezas Excepcionales

Los tambitos de "El Trébol" y Luchessi, de González Catán, y 20 vaquillonas adelantadas, de Julián Pastorino. Facilidades 90 días

¿Sabe Ud. que muchos de los grandes anunciadores se iniciaron publicando avisos clasificados?

ADMINISTRACIONES Y CONSIGNACIONES

LOS TALAS S.A.

EN SAN GREGORIO - Santa Fe

EL SABADO 8 — **A LAS 14 HORAS**

1.200 VACUNOS

400 Gordo
800 Invern. y cría v4

Mañana 5 de mayo, 14 hs. — **En San Gregorio**
Previo almuerzo **Santa Fe**

194 PIEZAS HOLANDO ARGENTINO

Por cuenta y orden del señor Antonio Gaivano e Hijos, por liquidación total y sin reservas de: 50 vacas c|cría de días a 1 mes; 20 v. c|cría de 3 meses; 20 v. adelantadas; 30 vaquillonas c|preñez visible; 4 tor. p.p.c. IMPORTANTE: Facilidades de pago únicamente consultando con anticipación. — Informes: ADMINISTRACIONES Y CONSIGNACIONES LOS TALAS S. A., Av. R. Sáenz Peña 1160, T. E. 35-1693 y 1677; San Gregorio, T. E. 34. v4

YOUNG & GONZALEZ GASTELLU S. R. L.

Mañana MIERCOLES 5 de Mayo, a las 13.30 hs.
REMATE ESPECIAL DE HACIENDAS GENERALES

1.500 VACUNOS

Incl. 700 nov. A. A., Sh. y Heref. 12|16|18 m., m|liq., "La Mimosa" S.E.C. y R. E. C. Brave: 50 vac. A. A. c|50 cr. 3|4 m., gr. cl. y est.; 100 vaq. A. A. 24|24 m., serv. m|liq., R. E. C. Brave; 120 vaq. 11|13 m., m|bici, y est., m|liq., R. E. C. Brave, consig. ésta origen "Santa Sergia", de Leloir, que sale a venta por cambio de explotación. Otras hac. de inv. y 400 gordos para abasto y plaza. Recomendamos muy especialmente estas haciendas por su calidad y est., haciendas éstas de la zona. Inf. T. 1028. v.4

PEDRO NOEL IREY

EN BRANDSEN — JUEVES 6 — 14 Hs.

600 yeguarizos

ENTRANDO: CABALLOS DE PECHO y SILLA, POTROS, POTRAS y con destino a industrializar. — Informes: Ferrari 91, T. E. 128, Coronel Brandsen. v.6

ARMANDO F. ALVIS & Cía.

EN SOLIS, F.G.B.M., y RUTA 8 - HOY MAYO 4

HOLANDO ARGENTINO

220 PIEZAS

Que componen el tambo de don **Luis N. Scobenna**, en plena y gran producción, consig. de don **José Bertone**, hac. p.p.c. de don **José Grosso**, de don **Simón Mijalovsge**, de "La Balbina", del Dr. **Beltrán O. Echandi**, dos toros de pedigree, 2 años, y consignaciones varias. Créditos previa consulta. Inf. GILES, T. E. 41 v4

BOYLE HERMANOS S.R.L.

En VENADO TUERTO - El Jueves 6 de mayo, 9 hs.

REMATE ESPECIAL DE YEGUARIZOS

Entrando potros y potrancas pesados, entrep. y livianos; mansos para dist. servicios y un buen conjunto para industrializar

Más inf. en nuestro Casey y Mitre, T. E. 1564, **V. Tuerto** v.5

PEDRO D. DUHALDE Y CIA. S.A.

De la Asociación Rematadores de Hacienda de la Argentina

EN AMERICA, F.D.F.S. MAÑANA MIERCOLES 5 (13 Hs.)

1.200 VACUNOS

EN RANCHOS F.G.R. - PASADO MAÑANA, a las 10 hs.

ESPECIAL DE INVERNADA Y CRIA

3.000 NOVILLOS, VACAS y VAQUILLONAS

EXCEPCIONALES MARCAS LIQUIDAS

ENTRANDO:
800 Novillos A. A. y Shorth., 18|24 m.;
1.600 Novillos A. A., Shorth. y Heref., 10|15 m.;
400 Vaquillonas A. A. y Shorth., 12|18 m., y
200 Vacas secas y con cría.

EN CASTELLI, F.G.R. SABADO 8 (13 Hs.)

1.200 NOVILLOS, VACAS y VAQUILLONAS

ENTRANDO: 450 novs. A. A., 12|18 m.; 400 vaqs. A. A., 12|18 m.; 285 vacas y crías A. A., y 100 vacas A. A., secas. Además HACIENDA GORDA

INFORMES: En Buenos Aires, Sarmiento 329, T. E. 31-6038; en PEHUAJO, F.D.F.S., T. E. 220 y sucursales. — PEDRO D. DUHALDE y Cía. S. A. v.4

CAPDEVIELLE, KAY & CIA. S.A.

EN LAS FLORES, F. G. R.

EL 6 DE MAYO, A LAS 14 Hs.

2.500 VACUNOS

300 gordos entre novillos, vacas y vaquillonas

INVERNADA: 800 novillos
500 vaquillonas
400 vacas sin y con cría
500 novillitos

Informes en n|oficinas, 25 de Mayo 195. Bs. As.. Tel. 35-7031 o en n|suc. en Las Flores, General Paz 467, Tel. 28. v5

SALDUNGARAY & CIA.

Estomba 219 - Tel. 24598 - Bahía Blanca

RETA Y CREGO S. A.

Tel. 99 - Coronel Dorrego

(En común para esta venta)

CORRIEDALE DE TIERRA DEL FUEGO

(ISLA DEL CORRIEDALE)

Remates de Excepción para adquirir Vientres de Primera Categoría

30.000 borregas, ovejas y carneros Corriedale definido

Haciendas de alta calidad. Gran desarrollo y muy buen estado, con lotes aptos para la formación de planteles. Toda hacienda nueva (última esquila, rendimiento conjunto de lana: 5 kilogramos 600 gramos de promedio).

2° REMATE

En BAHIA BLANCA (Soc. Rural) SABADO 8 DE MAYO, 14.30 Hs.

10.000 LANARES

5.000 borregas de LA SOFIA y PUNTA LOYOLA
4.700 ovejas 4|6 dientes de GLEN-CROSS y PUNTA ALTA
300 carneros de PUNTA LOYOLA y GLEN-CROSS

En Bahía Blanca — Tercer Remate — Fecha condicionada al Transporte Marítimo

Requiera informes en las Casas Martilleras y en BUENOS AIRES, Maipú 621, Tel. 32-3311, de 11 a 18 horas. v7

LA GANADERA DE LOS TOLDOS Sociedad Colectiva

EN GENERAL VIAMONTE, F.D.F.S.

2.500 VACUNOS

Novillos, Vaquillonas, Vacas con y sin cría, gordo todo tipo y peso

DETALLE

500 Vacunos para abasto, consumo y plaza.
850 Novillos Shorthorn, A. A. y H. A., 14|20 meses, biclase y estado.
330 Vaquillonas A. Angus, 2|3 años, en parición, marca líquida.
400 Vaquillonas A. Angus, 16|18 meses, con servicio, marca líquida.
120 Vaquillonas Shorthorn, 16|18 meses, con servicio, marca líquida, muy buena clase y estado.
150 Vacas A. Angus y Shorthorn, con
150 Crías al pie, buena clase y estado.

MAÑANA MIERCOLES 5 DE MAYO, 14 horas

Importante: Sugerimos a los interesados consultar con la debida anticipación en las Sucursales locales, los créditos que las entidades Bancarias facilitan sobre compra de vientres

Mayores informes en nuestras oficinas, T. E. 35 V.4

VIZZOTDI Y MARIANI, ARNAUDE Y CIA.

LIQUIDACION TOTAL

en el campo Laguna de Marques por disolución Sociedad Hijos, Gorgonio Alvarez.

4000 LANARES

Lincoln, entrando: 2100 ovejas, 2 dientes, a boca llena, con lana esquilada, servidas. 1200 borregos, machos y hembras, dientes leche. 700 ovejas, capones, borregos, y carneros.

170 VACUNOS

Entrando: 110 vaquillonas A. Angus, 1½|2 años, muy buen estado y clase, servidas. 40 vacas y terneros nuevos, ternero estación. 20 vaquillonas Shorthorn, 1½ año, muy buena clase y estado, Maquinarias, herramientas, etc.

SABADO 8 DE MAYO, 13.30 HORAS

sobre el mismo campo. Informaciones: Casa Martillera, Cnel. Pringles. T. E. 729, 363 y 462. v7

REGES Hnos., CROSETTI y Cía. S.A.

VIERNES 7, a las 14 horas, en JUNIN

1.500 VACUNOS

Entrando: 800 gordos, todo tipo, abasto y plaza; 500 novillos de invernada; 100 piezas tamberas Holando Argentino; 10 toros Shorthorn puro por cruza "La Aurora", de Astegiano.

Escritorio: FRANCIA Y LAVALLE, T. E. 227 y 112, JUNIN v.6

PEDRO Y ANTONIO LANUSSE S.A.

CASA FUNDADA EN 1872

REMATE ESPECIAL EN CARBO (E. RIOS)

En las instalaciones de la localidad, con la base de haciendas del Establecimiento SAN AMBROSIO DE MIHURA y otras consignaciones, por falta de campo.

- 300 nov. Heref. 20|24 m.
- 300 „ Short. 20|24 m.
- 350 vaquill. Heref. 20|24 m.
- 350 „ Short. 20|24 m.

Otras consignaciones

- 500 nov. Sh. y Heref. 3 años.
- 100 vaq. A. A. 16|18 m.
- 100 vacunos generales.

2.000 VACUNOS

MAYO **8** SABADO 14 horas

Por facilidades, consultarnos hasta el 6 de mayo.

SAFICO

Sociedad Anónima Financiera y Comercial

Cabaña "MOROMAR"

PRIMER REMATE DE SU PRODUCCION A. ANGUS 1965

PEDIGREE

- 6 toros a galpón
- 6 " " corral
- 15 " " campo
- 3 vaquill. a galpón preñ.
- 6 " " corral "
- 19 " " campo "
- 16 vacas " " "

P. P. CRUZA Controlado por C.A.A.A.

- 175 toros
- 150 vacas preñadas
- 56 vaquill. preñadas

HAC. GENERAL

- 400 vaquill. adquiridas s|marca servidas por toros p.p.c. de Moromar
- 80 vaquill. marc. Safico c|serv.
- 100 vaquill. selec. marca Safico con servicio

EL SABADO 22 DE MAYO (13 hs.)

Después del almuerzo, que se servirá puntualmente a las 12 horas

EN SUS INSTALACIONES EN NECOCHEA, F. G. R.

Por facilidades, consultarnos hasta el 20 de mayo

- Para aquellas firmas que reunan las condiciones requeridas por los rematadores, previa consulta y con referencias a satisfacción, la financiación podrá ser hasta 180 días en condiciones bancarias.

ABERDEEN ANGUS DE

ACELAIN

EL JUEVES 6 DE MAYO

VENTAS: 10 HORAS — ALMUERZO: 12 HORAS

EN LA MISMA CABAÑA, ENTRE ESTACIONES

VELA y PABLO ACOSTA, F.G.R. (Ptdo. de TANDIL) - T. E. 35, VELA

PEDIGREE

10 TOROS a galpón
15 TOROS a corral
50 TOROS a campo
25 VAQUILL. c. y sin serv.
100 VACAS con y sin cría y con y sin servicio

P.P.C. CONTROLADO POR LA C.A.A.A.

220 TOROS
100 VAQUILL., preñez gar.

GENERALES

200 VAQUILL. preñez gar.
100 VACAS con cría

- DESCUENTO 3 o|o POR PAGO AL CONTADO
- POR FACILIDADES, CONSULTARNOS HASTA EL 4 DE MAYO

- 3 pistas de aterrizaje de 1000, 800 y 500 metros.
- Pullmen de nuestros escritorios, San Martín 240, Buenos Aires, la víspera, a las 15 horas, pernoctando en Azul, para salir a las 7 horas el día del remate desde el hotel Argentino. Reserve su asiento.
- Por comodidades en los hoteles de Azul y Tandil consultarnos con anticipación.
- En automóvil, debe tomarse la ruta pavimentada N° 3 hasta el Kilómetro 307 y doblando hacia el Este, el camino pavimentado a la Base Naval de Azopardo y Pablo Acosta. Antes de llegar a las vías del ferrocarril, terminado el pavimento, habrá indicadores.

1er. REMATE del AÑO de TERNEROS CABEZA de PARICION

EN NUESTRAS INSTALACIONES

En LAS FLORES, F.G.R.

MAYO **12** MIERCOLES 10 HORAS

6.000 VACUNOS MARCAS LIQUIDAS

ENTRANDO:

- 3.500 terneros machos
- 1.500 „ hembras
- 1.000 novillos

Consignaciones directas de: Matthews Hnos.; D. Arata; G. I. Herrero; El Carmen SCA; J. A. Pontiggia; Solari Hnos. y Craviotto; O. Campos; L. J. de Portela; P. Mignola; Insúa Hnos.; A. J. Freixas; S. M. C. E. de Hardoy; R. Estrugamou; Rodríguez Loustau; C. Darrós y M. D. D. de Carricart; D. R. Insúa; A. L. Davancens e hijo; Goñi y Pellejero; R. Duche; Blaquier Casares S.A.; I. Jiménez; A. H. de González; L. C. García; J. M. de Bengolea; Suc. F. de Oromí A. R. Siboldi; L. Cerviño; Roan S. A.; Suc. E. J. Mazzoleni; J. Abadie; M. García Acosta J. C. Milberg; J. Calviño y Cía.; Hnas. Gentilini-Neveu; LAMSA S.A.; García Gallazzi SRL.; C. M. Díaz; M. Lascano; LACASA; D. Urquiza Anchorena; J. B. y M. E. Ostiz.... .

Informes en Buenos Aires, San Martín 240, Capital. T. E. 46-6881 al 87; en n|Suc. Gualeguay o agencias. BOLETIN RADIAL. Días háb. 12.30 hs. por LR6 R. Mitre

Pedro y Antonio Lanusse S.A.

J. EDUARDO MACCHI S. en C. por Acc.

EN "MAR DE AJO" - MAÑANA MIERCOLES 5 DE MAYO, 14 HORAS

1200 VACUNOS

ENTRANDO: 400 nov. 20|22 m.; 400 vaq. 20|22 m.; 300 vacas con y sin cría en lotes, y 100 vacunos gordos

Informes en Bs. Aires, Perú 84, T. E. 33-9467|8 y 30-4816. En Mar del Plata, San Martín 3237, T. E. 26080 y Sucursales

DAMIANI y PUJOL

- Hacienda nueva
- Muy seleccionada
- Alta calidad
- Gran producción
- Muy buen origen

En el remate del tambo del Sr. Enrique L. Crochet. Liquidación total por cambio de explotación

450 PIEZAS Holando Argentino

DETALLE: 160 vacas con 160 crías al pie; 40 vacas de mano; 50 vaq preñ.; 32 vaq. 1, 1 ½ año, sin serv.; 2 vacas p. pedigree; 4 toros p. pedigree, incl. un hijo del afamado "Poronguero", de cabaña "La Magdalena", de Ricardo Armando, y un nieto de Conzelo 2; 2 toros p. p. cruza; 1 torito propia producción. Consultar facilidades de pago

ENTRE CLARKE y TOTORAS - VIERNES 7 CTE.

DESPUES DEL ALMUERZO — SOL. PROSPECTO

DAMIANI y PUJOL

Informes en Bs. As.: H. Yrigoyen 1442, T. E. 37-0377; en Rosario: Santa Fe 853, 2° p., T. E. 63157 v4

G. A. FONTANA & CIA.

(De la Asociación Rematadores Hacienda de la Argentina)

EN BALCARCE - EL JUEVES 6 DE MAYO

1.500 VACUNOS

Las haciendas gordas: 10.30 hs. — Invernada y cría: 14.30 hs.

DETALLE: 500 vacas, vaquillonas y novillos gordos; 250 novillos Hereford 2 años, gran clase y estado, marca líquida, y 250 novillos Hereford 18|20 meses, muy buena clase y estado, marca líquida; 250 novillos A. Angus 18|20 meses, muy buena clase y estado, dos marcas líquidas; 100 vaquillonas A. Angus 18|20 meses, muy buena clase y estado, m|liq.; 75 vacas Shorthorn y A. Angus, nuevas, servidas, con 75 terneros al pie

Informes: Bmé. Mitre 692 — T. 493 y 487, Balcarce v5

DOMINGO A. FUSCO

MIERCOLES 5 EN LUJAN, Km. 73 RUTA 7 A LAS 14

700 VACUNOS

Entrando muy buen consumo, conserva e invernada, lecheras, 30 vacas y vaquillonas con cría, Holando Arg. de días a 2 meses. v5

En Luján el martes 18 de mayo a las 13.30 hs.

ORDEN ESTANCIA SAN CARLOS

500 PIEZAS HOLANDO ARGENTINO

Liquidación de los 3 campos en producción de EXCEPCIONAL ORIGEN Y GRAN RENDIMIENTO

Facilidades de pago 90 días, previa consulta 5 días antes del remate.

Mayores informes: Lavalle 196, T. 2228 — Particular 2035 LUJAN v6

JULIO C. MASTRANGELO

EN CAPILLA DEL SEÑOR

HOY 14 HORAS

HACIENDAS GENERALES

Informes: Capilla del Señor. T. E. 64. v.4

AGRICOLA GANADERA DEL OESTE S.C.A.

Escritorios en Mercedes, Bs. As., T. E. 5313, Suipacha, FDFS. T. E. 83

MAÑANA, en MERCEDES, Bs|As., a las 14 hs. Remate Feria de Haciendas Generales, entrando: 900 VACUNOS Short. y Hol. Arg. en lotes marca liq., buenos lotes de haciendas de consumo e invernada, incl. 12 vacas Hol. Arg. paridas y en parición del Sr. R. Iturreria. Más informes en n|escritorios. v4

JUAN IRIGOIN & CIA

SOC. DE RESP. LTDA - CAPITAL $ 620.000 %

Feria en José C. Paz.—

Mañana, a las 14 hs. Hac. gen. inv., consumo y cría. Además lecheras. Consign. varias. Inf. en n|escr.—J. Irigoin y Cía. v4

ARTURO CARDONER e HIJOS S.A.

EN MONTE — (FGR) MAÑANA MIERCOLES 5, 14 hs.

500 VACUNOS

Det. 70 nov. gdos. y esp. 450|550 kg. 80 vac. y vaq. id., id. 370|500 kg. 150 novts., vaq. y tern. gdos. y c|gda. 180|300 kg. 50 vac. y tor. conserva, 100 novts. y vaq. H. A. y Sh. 12|18 ms. inv. 50 vac. invern.

Remate Especial de VAQUILLONAS HOLANDO ARGENTINO

De "La Suavia", de M. Naumann: 30 p.p.c. c|30 tern. de días y 20 en días de parir. De "El Totoral" de Bottaro de Croce: 15 p.p.c. en días de parir. De "La Lomita" y "La Nina", de D. Fernández López y J. Iribarne: 50 a parir. Junio a agosto.

EN MONTE (FGR) - EL VIERNES 14 DE MAYO, 14 hs.

MUEBLES, MAQUINAS, MERCADERIAS VARIAS Y DEMOLICIONES

JOSE LATORRE

EXCEPCIONAL MOBILIARIO Y OBRAS DE ARTE QUE ADORNAN LA MANSION BILLINGHURST 1710

HOY REMATE A LAS 21 HORAS

MUEBLES: Franceses e Ingleses - Cómodas, Vitrinas, Bureau de alzada, gran mesa de salón Imperio, comedor Tudor, Copero, Escritorio, Mesa refectorio, etc.

PORCELANAS: Juego de mesa en porcelana de Meissen, jgos. de té, café, pescado, en porcelanas Limoges, Bavaria, Rosenthal; potiches, ánforas, jardineras, grupos, floreros, lámparas. en Sèvres, Meissen, Saxe, Celadon.

PINACOTECA: Obras de Quinquela Martín, Castagnino, Liberman, Giménez Martín, Manchini, Lancerotto, Gastón Leroux y otros.

PLATERIA: Juego de té, Bandejas, Centros, jgo. de cubiertos, Samovar, Candelabros en plata francesa, inglesa, alemana y persa, con punzones de orfebre y época.

CRISTALERIA: Jgos. de copas, botellones, jarras, centros, jgos. para vino, licor, ponch, en cristal Baccarat, Bohemia, etc.

MARFILES Y PIEDRAS DURAS: Excepcional talla, de 85 centímetros de altura, grupos, personajes, busto, en marfil chino y europeo. Tallas en cuarzo rosa, Coral, Jade, Ojo de tigre, Raiz de esmeralda, Arañas, Lámparas, Pendientes, Faroles, en bronce cincelado y cristal.

ALFOMBRAS: Persas Tabriz, Kirman, Shirak, Bockara, Beluchistan, de lana, hecha a mano. Manteles bordados a mano, en hilo y encaje de Venecia. Caja de hierro Borges - Heladera - Enceradora - Aspiradora. Piano alemán marca Boyen.

HOY ULTIMO DIA DE EXPOSICION DE 10 A 13 HORAS. Solicite Catálogo. v4

HOTEL DE VENTAS CHARCAS S.R.L.

CHARCAS 1432 41-3921 y 44-6738

REMATE HOY, 15.30 y 21.30 horas

El suntuoso moblaje importado y colecciones de arte de la Sra. ELSIE L. DE LIX KLETT y otras procedencias

HOY NO HAY EXPOSICION. La venta de esta tarde comprende todo lo exhibido en la SALA VIII - HALL (piso alto), LIBROS Y VARIOS. LA VENTA DE ESTA NOCHE lo que se exhibía en las Salas II y III - GALERIA ALTA - DORMITORIO y SALITA (piso alto). Remate esta tarde a las 15.30 y 21.30 hs. En nuestro Hotel de Ventas. v4

OYUELA Y CIA.

Paraná 905 T. E. 41-1340

HOY EXPOSICION

de 10 a 13 y de 16 a 20 horas

MAÑANA REMATE, a las 21 hs.

JOSE TABOADA

San Martín 66, piso 9°, esc. 901 T. E. 30-7723

Juzgado Comercial No. 11, Secretaría No. 21, comunica por 2 días en el juicio: "VAISBERG, José Saúl, c|AGUIRRE, José María, s|prendario", que el martillero José Taboada, rematará el 21 de mayo, hora 14.30, en San Martín 66, piso 9o., esc. 901, "UN TELEVISOR ELECTRICO MARCA WESTINGHOUSE, modelo 1010, No. 21.852", que se exhibe en Canning 2473, Capital. Base, $ 34.950 m|n. Seña 30 %. Comisión 10 %. En caso de no haber postores, transcurrida media hora, se procederá a un nuevo remate sin base. — Buenos Aires, abril 26 de 1965. v6

EDICTO

Juzgado de Comercio Nº 12, Secretaría No. 23 comunica tres días que el martillero Clodomiro Pereira Sánchez, de Entre Ríos c|Metalúrgica Americana s|ejec., rematará el 13 de mayo a las 10 hs. en Eleodoro Lobos 248 los siguientes bienes: un compresor transportable marca Flottman de procedencia alemana con motor Diesel marca Deutz, modelo 80582 y una camioneta marca De Soto, modelo 1961, tipo D 100 de seis cilindros, motor a nafta de doble cabina. Los bienes se exhiben en el lugar y serán entregados previa aprobación judicial. Bases $ 600.000 y $ 400.000 respectivamente. Comisión 10 %. Seña 30 %. — Buenos Aires, abril 30 de 1965. — Emilio Barrera Aguirre, secretario. v.6

FERNANDO GONZALEZ ALEMAN

C. Pellegrini 641, 4° p. T. E. 35-4801

Juzgado en lo Comercial No. 11, Secretaría No. 21, comunica por 2 días en el juicio "LUVA S. A., c|GOMITAL S.R.L., s|ordinario", que el martillero señor FERNANDO GONZALEZ ALEMAN rematará el día 6 de mayo, a las 16 horas, sin base y al contado el siguiente bien: Un rastrojero chapa No. 721.344, que se exhibe en el local de la calle Estados Unidos 3300, de esta Capital, lugar de la subasta. Seña 30 % y comisión 10 % sujeto a la aprobación del Juzgado. —Buenos Aires, 27 de abril de 1965. —Alfonso Moyano Crespo, secretario. v5

EDICTO

JUZGADO EN LO COMERCIAL Nro. 2. Secretaría Nro. 4, comunica por tres días en el juicio "CASA ENRIQUE SCHUSTER S. A. c|SROCZYNSKI, Ignacio, s|Ejecución prendaria", que el martillero Pascual Denovi rematará en la calle Dean Funes 1155, Capital, donde se exhibe, el día 12 de mayo de 1965, a las 10 y 15 horas, en el estado de conservación en que se encuentra, el siguiente bien: 1 máquina marca "PFEIFFER" Nº 130.286, modelo Júpiter, de puntear, para la industria del calzado. Base, m|n. 164.032,50. Al contado. Seña 30 o|o. Comisión, 10 o|o. El bien se entregará previa aprobación judicial del remate (Art. 599 C|de Proc.). — Buenos Aires, 28 de abril de 1965. — Héctor A. Patuel, secretario. v4

EDICTO

JUZGADO EN LO COMERCIAL No 5. Secretaría No. 10, comunica por tres días en autos Capicua S.R.L. c|Diego Tomás Peraza s|ejec. prend., que el martillero Luis Beider rematará el 13 de mayo de 1965, a las 13 hs., en Monroe 3582, Cap., y donde se encuentra en exhibición, lo siguiente: Un automotor marca Ford modelo año 1938, tipo playo con barandas, uso transporte, motor Nº BB 18F-4387838, patente Prov. Bs. As. Nº. 661.132, y en el estado en que se encuentra. Base $ 45.000. Comisión 10 %. Seña 30 %. — Buenos Aires, abril 28 de 1965. — Jorge O. Palacio, secretario. v6

ANTONIO LAROCCA

Judicial: Juzgado en lo Comercial Nº 10, Sría. Nº 19, comunica por 3 días. Autos "COTEGAL S.C.A. c|MARTIN JOSE ALONSO, s|ejec. prend.", que el martillero A. Larocca rematará el día 11 de mayo, a las 10 hs., en la calle José P. Bs. Moreno y Canadá, de Lanús, Bs. As., donde se exhibe, UN AUTOMOTOR marca DODGE, modelo 1937, sedan, 4 puertas, motor Nº 4132754, Patente Nº 871.381, Bs. Aires. BASE $ 23.800 m|n. Seña 30 %. Comisión, 10 %, en efectivo. — Buenos Aires, abril 28 de 1965. — Carlos Alberto Cornejo, secretario. v4

EDICTO

Juzgado de Comercio Nº 9, secretaría 18, comunica 2 días en el juicio "FERRAIOLI CARLOS c|RUDECINDO CASTRO s|ejec." que el martillero CLODOMIRO PEREIRA remata en la calle SAN JOSE 1754, el 10 de mayo, a las 10 hs., una guillotina marca BATI modelo A 100 con motor eléctrico acoplado funcionando. El bien se exhibe en el lugar. SIN BASE. SEÑA 30 %. COMISION 10 %. Bs. Aires, abril 28 de 1965. — Carlos Viale, secretario.

TEODORO G. EROLES

San Martín 66 - T. E. 33-7470.

Juzgado Nacional en lo Comercial Nº 15, secretaría Nº 30, comunica por tres días, en el juicio: "SOHR AMERICO, s|quiebra", que el martillero Teodoro G. Eroles rematará el día 5 de mayo de 1965, a las 14 hs., en Montevideo 545, sin base, al detalle y al mejor postor: 1 piano vert. Bluthner, consola y arcón mad. labrada, combinado RCA, televisor Admiral, Enciclopedia Británica 24 tom. y Atlas Mund., Tesoro de la Juventud, máq. coser eléct., tocadiscos Winco, 2 aspiradoras y enceradora eléctr., 3 máq. escribir Olivetti Lexikon 160 esp. y 2 Underwood 90 esp., máq. calcular, 3 armarios metál., biblot. mad., 3 escritorios mad., 8 sillas, 2 sillones, mesa Directorio tividrio, 3 mesas máq., ventilador mesa y cuanto está inventariado en autos. Seña 30 %, comisión 10 %, al contado. Exhibición día 4. — Buenos Aires, abril 26 de 1965. — Edgardo Marcelo Alberti, secretario. v4

EDICTO

Juzgado Nacional de Primera Instancia en lo Civil No. 30, Secretaría No. 60, comunica por cinco días en el juicio "Paprocki Demetrio suc. c|Laceras de Yestrab sicobo bionotecario", que el martillero Francisco de la Fuente rematará sobre la misma el lunes 10 de mayo de 1965, a las 17 horas el inmueble Charcas 4726, según cláusula 5o. del contrato, la deudora se compromete a no arrendar y a entregar el bien desocupado en caso de venta judicial. Superficie 321.408 mts2. Base $ 812.666.66. Seña 8 %. Comisión 3 % al contado. — Buenos Aires, abril 29 de 1965. — Jorge F. Aquilio, secretario. v.3

Automovilismo al día

El nacimiento del automóvil moderno, producido hacia fines del siglo pasado, enfrentó en igualdad de condiciones prácticas tres tipos radicalmente diferentes de unidades propulsoras: el motor de vapor, el motor eléctrico y el de combustión interna. Pronto este último tipo se impuso decisivamente sobre los otros y hasta tal punto que lo único realmente diferente surgido desde entonces ha sido el motor de turbina de gas, cuya aplicación al transporte sobre tierra se encuentra aún en estado experimental.

Al llegar a un cierto grado de perfeccionamiento, se puso en evidencia que el motor de explosión ofrecía el máximo de ventajas junto a un inconveniente en cierto modo insuperable, su imposibilidad para ponerse en marcha por sí solo y bajo carga. La adopción de un motor eléctrico para el arranque y de una compleja transmisión integrada por un mecanismo de desacople (embrague) y una caja de engranajes sólo representaron una solución de compromiso.

El problema en sus límites exactos es que el motor de combustión interna no solamente no se pone en movimiento por sí solo, sino que no es capaz de entregar suficiente potencia hasta haber alcanzado una cierta velocidad de rotación. En el otro extremo —y en este caso al igual que todo mecanismo— tiene una velocidad de rotación máxima, determinada por la resistencia mecánica de las piezas sometidas a movimiento.

El conductor de un automóvil debe tener bien presente que su motor debe trabajar siempre dentro de esos límites mínimo y máximo de velocidad de rotación porque de ello resultará el menor esfuerzo, la mayor duración. Lógicamente son las tres o cuatro relaciones de que dispone en su caja de engranajes, las que permiten al conductor cumplir estas condiciones.

Siendo el conocimiento de la velocidad de rotación del motor un importante factor en la conducción de todo vehículo, la práctica demuestra que quizá el más útil de los instrumentos de que deberían estar previstos es precisamente un cuentarrevoluciones.

Para quien guste manejar deportivamente, para quien quiera obtener de su automóvil el mejor rendimiento, el menor consumo o la mayor duración, el uso de un cuentarrevoluciones aumentará el placer de conducir. Todo lo que debe hacer es adquirir e instalar uno de estos instrumentos y consultar con un concesionario de su marca cuáles son los límites de velocidad de rotación dentro de los que obtendrá los mejores resultados de acuerdo con sus hábitos o preferencias.

En épocas en que aun los automóviles más económicos eran muy caros de construir, era común la presencia en los tableros de este útil instrumento; luego se fueron dejando de ofrecer, aunque hoy se los encuentra ineludiblemente en los automóviles deportivos de cualquier precio y en la mayoría de los automóviles de alto precio o performance.

Si los instrumentos más precisos son aquellos basados en la inercia de sistemas mecánicos de relojería, los más sencillos de conseguir e instalar —en nuestro país se producen varias marcas— son los comandados por un sistema eléctrónico y que sólo requieren la conexión eléctrica con el sistema de encendido.

* * *

La casa francesa Alpine ha preparado para la temporada 1965 de fórmula 3, una serie de 12 máquinas que utilizan motores Renault-Gordini de 94 CV de potencia. Dos de ellas fueron reservadas para los pilotos del equipo oficial, uno de los cuales será Philippe Vidal; los demás serán ofrecidos en venta. En fórmula 2 sus pilotos serán José Rosinsky, Mauro Bianchi y Henri Grandsire.

* * *

Las más importantes entre las modificaciones aportadas a los Ferrari de fórmula 1, que competirán este año a partir de la carrera de Mónaco a fines de este mes, son la adopción de tubos de admisión de tipo venturi, de mayor longitud que los utilizados con anterioridad, y el uso de plástico reforzado en lugar de aluminio para la mayor parte de la carrocería.

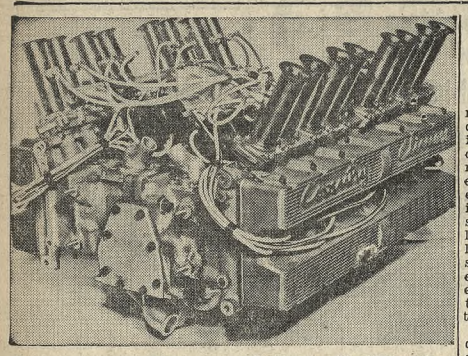

Coventry - Climax

se retirará de las competencias a partir del año próximo, pero prepara un retiro triunfal. Para ello dispone de un nuevo motor de 1,5 litros distribuidos en 16 cilindros horizontales opuestos con cuatro árboles de levas e inyección indirecta de combustible. Se espera obtener de él una potencia superior a los 220 HP a 12.000 revoluciones por minuto

Se evidencia interés por el Ford Mustang

El interés demostrado en Europa por el Mustang, el automóvil deportivo de la empresa Ford de los Estados Unidos, ha determinado que se decidiera su armado en ese continente, en la planta que la empresa posee en la ciudad de Amsterdam. Se estudia también la posibilidad de producir el Mustang con volante a la derecha para permitir su mejor comercialización en Gran Bretaña, Suecia y otros países que aún utilizan el sistema de circulación por la izquierda.

En una conferencia de prensa realizada en el pabellón Ford de la feria mundial de Nueva York, el Sr. Henry Ford II, presidente del directorio de esa empresa, señaló que en un año de producción se vendieron 417.000 unidades del Mustang y predijo que la producción total de automóviles norteamericanos alcanzaría en 1965 los nueve millones de unidades.

* * *

Saab ha presentado el prototipo de un automóvil deportivo que utiliza los elementos mecánicos de sus modelos de turismo. Será sometido a diversas pruebas antes de decidirse su producción. Su carrocería fue realizada por el estilista sueco Björn Karlstrom.

* * *

La compañía francesa Sud-Aviation está desarrollando el Concorde, un avión comercial que volará a Mach 2,2 (unos 2300 kilómetros por hora). El prototipo de esta extraordinaria aeronave estará listo en 1968 y los primeros aviones serán entregados a líneas comerciales a principios de 1971, para lo cual este año comenzará a montarse la línea de producción en serie.

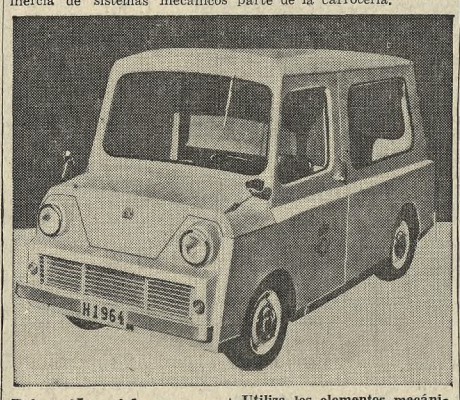

Distribución de correspondencia

es el objetivo de este extraño vehículo realizado por la sociedad sueca KVAB Kolmar para el correo de ese país. Utiliza los elementos mecánicos del automóvil holandés DAF de 750 centímetros cúbicos de cilindrada, así como su famosa transmisión automática Variomatic

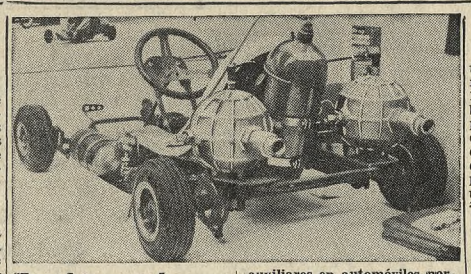

Turbinas de gas

de pequeño tamaño produce una empresa norteamericana para aplicar como motores auxiliares en automóviles normales. Dos de esos motores de turbina han sido colocados sobre este kart, el que así equipado puede alcanzar una velocidad de 260 km./h.

Nuevos pilotos prueba Ferrari en su equipo

Durante las recientes prácticas realizadas en el circuito de Le Mans, Ferrari dispuso presentar un automóvil suplementario, destinado a probar nuevos pilotos para su equipo oficial. Este automóvil fue ofrecido a los italianos Bruno Deserti, Giampiero Biscaldi y Giancarlo Baghetti. A los pilotos oficiales Surtees y Bandini, se agregarán en esta ocasión otros que utilizan o han utilizado corrientemente automóviles Ferrari en competencias: Guichet, Parkes, Scarfiotti, Vaccarella, etcétera.

* * *

Un pigmeo australiano de 20 años y 1,48 metros de estatura es el primer individuo de su raza que obtiene licencia de conductor de automóviles. Su profesor fue un antropólogo que realizaba estudios en la zona donde habitaba la tribu del flamante conductor.

* * *

El DKW F-102 se ofrece ahora también en una versión de cuatro puertas. El motor no ha variado: una unidad de tres cilindros y dos tiempos que desarrolla 60 CV a 4.500 revoluciones por minuto, pero exteriormente el automóvil ha sido retocado en diversos detalles.

Modificaciones en el Taunus 12 M

Diversas modificaciones presentan los automóviles Ford Taunus 12 M en sus modelos para 1965. Se han cambiado las combinaciones de colores en los tapizados, se utiliza un nuevo carburador, los frenos de disco delanteros se entregan ahora como equipo de serie y la suspensión delantera ha sufrido una importante modificación. En este automóvil de tracción delantera y cuatro cilindros en V, los brazos de suspensión se articulaban directamente sobre prolongaciones del carter del motor; en los nuevos modelos esta articulación ha sido llevada al chasis debido a que ocasionaba vibraciones imposibles de corregir de otro modo.

TIPHAINE
Pick-Up Argenta

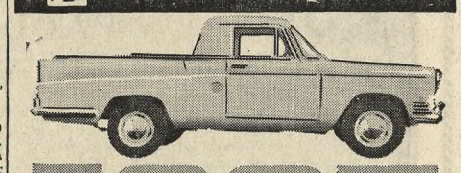

1965
Ofrecemos el nuevo modelo conservando siempre para nuestros clientes las mejores condiciones y garantías
Siempre más para Ud. en:
TIPHAINE & CIA. S.A.
Callao 2093 J. SALGUERO 2756 Cabildo 1158
Tel. 44-1759 Tel. 72-7001/5 Tel. 76-5337

GRAN CAMPAÑA
1500 FIAT EN Laprida
SOCIEDAD ANONIMA
LAPRIDA 2150-60
T.E. 83-2600 y 84-0212
FIAT CONCESIONARIO
GRAN CLASE
600 E
FAMILIAR

Avisos de Compra-Venta e Hipotecas

CASAS, DEPARTAMENTOS, CAMPOS Y TERRENOS

	Por 1 y 2 días	Por 3 a 6 días	Por 7 ó más días
Por ctm. de col. y por public.	500.—	450.—	400.—
Con grabados	630.—	570.—	510.—

LIVINGSTON y Cía.
Diag. Norte 637 - Suc. de MARIO LIVINGSTON - 46-5601/2/3
AVENIDA LIBERTADOR Y ORO
A metros. Departamento de living-comedor, aproximadamente 70 m2 de recepción, 4 dormitorios, 2 baños, comed. diario, 2 hab. y baño serv., baulera, garaje, teléfono. Sup. propia: 300 m2.

D. PALMA QUINTANA e HIJO y Cía.
Cangallo 925 - 2º piso — 35-6611|3374|6572
LOCALES EN VENTA
Charcas 600 y 2200. Esmeralda 700, Sarmiento 1300, Cerrito 100, Bartolomé Mitre 2300, Maipú 400 y 500

LIVINGSTON Y CIA. S.A.
Esmeralda 320, 1er. piso — De 11 a 19 horas — T. E. 35-9398
COCHERAS CHARCAS ESQ. MAIPU
Posesión 5 de Mayo. Ultimas disponibles. Fac. de pago

JORGE A. LUNA DILLON & Cía S.R.L.
CORDOBA 645 - 3er. PISO — 32-9475, 3786 y 0113
GRAND BOURG sobre AV. FIGUEROA ALCORTA
Regio piso a estrenar, con gje., de próxima entrega. Palier/priv., hall, liv-room con chim. y comed. c/bcones, 3 dorm. c/placc., 2 baños principales, offic. y coc., lav., d/s., calefac. por losa radiante, parquet de roble, guard/baúles, etc.

PETIT HOTEL PALERMO
A 1 CDRA. DE LIBERTADOR - 2 Casas Unidas Entre Sí
La primera en pta. baja, con 1 dorm., cto. de placc., liv-room, 2 baños, jdín., terreno 8,70 x 33,50; la segunda en pta. baja: lav., depósito, coc., 3 hab. y bño. serv., garaje, jardín, y en primer piso, 3 dorm., hall, liv. ínt., liv. y com., 3 baños, terreno 8,67 x 60 mts. - Venden ACHAVAL y CIA. - 42-4851 y 2184 - Callao 1623 - 1er. piso

UNICO LOCAL — SARMIENTO 747
LOCAL DE 5 x 17 METROS ..... = 82 m2.
SOTANO DE ..... 87 m2.
PRECIO: $ 3.300.000 contado y el saldo a uno y dos años
Vde.: F. Arena - Esmeralda 339, p. 3o. - 46-2117 y 9914

ZONA BANCARIA esq. 2000 mts2.
EN VENTA
A 1 cuadra Florida, único inmueble de superf. adecuada para institución bancaria o comercial de gran importancia. Descuidada, con facilidades. Trato directamente con interesado.
FELIPE M. BOTET
URUGUAY 772, 3º 33 — T. E. 42-8003 y 41-8704

BALDIOS Y PROPIEDADES EN VENTA
En ubicaciones estratégicas de las Zonas Norte y Sur, incluyendo numerosas esquinas. Atendemos interesados directos
FELIPE M. BOTET
URUGUAY 772, 3º "33" — 42-8003, 41-8704

ESTANCIA VENDO
Inmejorable inversión del orden de $ 200.000.000, grandes mejoras. Ubicada a 160 kms. de la Ciudad de Santa Fe, sobre importante ruta asfaltada
TRATAR LAVALLE 1226, piso 1o. — Sr. MOLINARI

700 HAS. EN SAN NICOLAS
A 5 kms. de Gral. Rojo y de la Ruta 188. Campo de muy buena calidad, dividido en 10 potreros, 4 molinos, tanques, bebederos, manga, etc. VENDE PARTICULARMENTE
Adolfo Bullrich y Cía. Ltda. S. A. — T. E. 41-1041

300 HECTAREAS
SOB. RUTA PAVIMENTADA 190 Km. CAPITAL
Al Norte, zona de los mejores rendimientos agrícola-ganaderos, con muy buenas mejoras en general. Campo flor
E. y J. PASSADORE — Ayacucho 1034 — 80-6307

CAMPOS EN VENTA
Arrecifes, Capilla del Señor, 9 de Julio, Carlos Casares, Azul, Pehuajó, Mar del Plata, 25 de Mayo, Gral. Belgrano, Zárate. Disponemos de fracciones chicas, c|mejoras, cercanas a Capital
E. y J. PASSADORE — Ayacucho 1034 — 80-6307

CAMPOS Y ESTANCIAS
MORENO, Bs. As. 2 magn. estanc. 500 y 1000 hás. Magníf. cascos.
TUCUMAN, a|30|kms|Cap. 8000 hás. c|riego|calera y mont|nogal.
TANDIL 100 hás., sobre ciudad y ruta, id|granja|tierra|negr., mej.
E. RIOS, Paraná, s|ruta, 200 y 220 hás., bnas. tierr. agric. y gan.
SUR CORDOBA, estanc|form., 1100 hás., exp|mixt., mej. compl.
CAMPO 2000 hás., agr. e inver., s|pavim., 550 kms. Nte. Cap|Fed.
S. ESTERO, Pinto, fte. estac. y ruta. 2900 hás., b|campo y mejor.
NECESITAMOS 1500 hás, ruta 3; 250 Roberts; 400 de Lobos a 25 de Mayo; 500 en 9 de Julio; 300 de Moquehuá a Moll; 500 en Bellocq.
RAPETTI - CAPDEVILLE
SARMIENTO 1190, 6º "C" — 9 a 19 HS. — T. E. 35-7018, BS. AS.

BRAGA MENENDEZ
AV. CORRIENTES 316 — CAPITAL
Sección Propiedades: Av. Libertador 3505, La Lucila, 795-7887|7864
EN MARTINEZ
A metros de la estación, Ladislao Martínez 284, destacado sector comercial. Interesante local a estrenar, planta baja, sótano y entrepiso, con 123 mts. de superficie cubierta propia.

Guillermo A. Peña y Hno. S. A.
PERU 631 — De 11 a 18 hs. — 33-2997-8-9
PARAGUAY ESQ. TALCAHUANO
INMEJORABLE UBICACION: EN CONSTRUCC. ACELERADA
Departamentos de ambientes amplios, al exterior. Living-comedor, 1 y 2 dormitorios, baño y cocina completos, con o sin dep. de serv. Serv. centrales, calefacción por losas radiantes, cómodos placards, detalles de calidad, precio fijo, anticipo y 84 cuotas mensuales

NEMACO — UNA GARANTIA REAL EN PROPIEDAD HORIZONTAL
CORRIENTES 1894 - Piso 1º — T. E. 45-3040
MALABIA 3260
Departamentos de gran categoría, 2, 3 y 4 dormitorios. Living-room y comedor, dependenc. de servicio, garaje. - ENTREGA INMEDIATA - GRANDES FACILIDADES - VISITELO HOY

HIPOTECAS AL 22 % ANUAL
Para campos, casas de renta y pisos valiosos, ¡CONSULTENOS!
MAXIMO MACKINLAY ZAPIOLA
CORRIENTES 569 - 7º piso — T. E. 49-5446 v.6

EZCURRA Propiedades
ACASSUSO 246 (San Isidro) — 748-1911/2623
LOMAS DE SAN ISIDRO: Excepcional residencia, parque c|pileta natación, modern. y amplio chalet, consta de liv. y com., jardín invierno, 4 dorm., 2 baños, dep|serv. Garaje, galer|cub., casa independiente para caseros, con teléfono.
LOMAS DE SAN ISIDRO: Fracción alta de 66.000 m2., en Barrio parque c|fte. a Panam. $ 700 el m2. c|fac.
LOMAS DE SAN ISIDRO: Frente San Isidro Golf, liv. y com., 5 dorm., 3 baños., dep|serv., tel., calef., pileta.
SAN ISIDRO: Parque "Elortondo", chalet, liv.-comedor, 5 dormitorios, 3 baños, cocina y dependencias.
SAN ISIDRO: A pocos metros de Tribunales, tno. de 250 mts.2, c|10 mts. de fte.
ACASSUSO: Departamento de liv|com., 2 dorm., bño., coc. y dependencias.
TENEMOS OTRAS PROPIEDADES Y TERRENOS EN VENTA

PASCUAL y LANZA — ARENALES 1836 — T. E. 42-1420 — 1327
BALDIOS BIEN UBICADOS

Urug. y Arenales	8,66 x 35.—	Charcas y Urug. ..	8,66 x 29.—
Galileo y G. Obes	9,— ,, 21.—	Sta. Fe y Aráoz .	10,— ,, 34,—
Pueyrr. y Arenal.	8,66 ,, 38.—	Agüero y Peña ...	8,66 ,, 30,—
Aráoz y Mansilla	15,— ,, 8.—	C. Díaz y Mansilla	7,15 ,, 20,—
Malab. y Guatem.	15,— ,, 15.—	Alvarez y Juncal .	9,— ,, 24,—
J. Hern. y C. Paz	20,— ,, 15.—	Moldes y Arredondo	30,— ,, 28,—

AMPLIO PISO CON VISTA AL RIO
FRENTE AVDA. FIGUEROA ALCORTA
GARAJE, hall, ampl. recep. de 9 x 7 mts., c/gran balc.-tza., 3 ampl. dormit., off., coc., 2 hab. serv., c/entr. indep., teléf. Precio total $ 5.650.000, con 50% facil. a 2 años. — 45-1710/0905/4620

CANGALLO 1534-1536-1538
ENTRE PARANA Y MONTEVIDEO
Local con vvda. y sótano, casa altos y 12 deptos. muy buena renta, 190.000 sin contrato, terr. 8,66 X 60, superf. 1.200 mts., total 2.750.000, ideal subdividir, ideal como inversión. Visite. 701-1554 y 70-5582

550 HAS. EN PIAMONTE (SANTA FE)
Buen campo. Alambrados nuevos. Precio: $ 40.000 la hectárea
A. J. MC LOUGHLIN
FLORIDA 165, PISO 5o. — T. E. 34-4704

10 HAS. CON CHALET y GALPONES
DEL VISO, a 2 cuadras RUTA 8, Km. 42, altura Golf Club
JUSTO y SIMERIGLIO
CARLOS PELLEGRINI 27 — T. E. 37-3528 y 3628

VENDEMOS CAMPOS
LAS HERAS 260 Hás. c|mej. trabaj.
LA PAZ (E. Ríos). Campos c|mej. trabajo y estanc|formadas
DISPONEMOS DE CAMPOS C|BUENAS MEJORAS EN:
TRES ARROYOS, LOBERIA, SANTA ROSA (La Pampa), SGO. DEL ESTERO.
72-9910 / 72-9647 KEMPER MALABIA 3088

COMPRO
terreno de 24 x 60 mts. aprox., perímetro Avdas. Las Heras, Canning, Córdoba y Callao. Ofrecer a
R. A. GROSSO
Avda. L. N. Alem 424 - Cap. 32-8844

ESTANZUELA
450 Hás. a 160 kms. Cap. S|ruta pav. B|mejoras. Ap|todo destino. Facil. Por otros campos indíquenos su preferencia. Dirigirse a:
C. C. 2673 - Correo Central

BARRIO NORTE
$ 1.800.000 AL CONTADO
Pagamos p|depto. Liv.-com., 2 dorm. Sin dependencias de servicio. — Inf.: T.E. 45-1710|4620

BALDIO
Cangallo 2047|49. Sup. 458 mc.
JUSTO y SIMERIGLIO
Carlos Pellegrini 27
T. E. 37-3528 y 3628

COMPRO URGENTE
departamentos de 1-2-3 dormit.
MATEO B. HARTZ - 45-7001|3 v.10

2 DORM., BAÑO y TOIL.
Hasta $ 3.000.000 ctdo. Compro. De categoría, Zona Norte, hasta Pueyrredón. — 45-1622

Su VALIANT III Serie 1965
AL MEJOR PRECIO DE PLAZA Y CON AMPLIAS FACILIDADES
lo tiene
LORENTE S.A.
Concesionario Oficial DODGE - VALIANT
SALTA 1501-25

JORGE OLIVERO & CIA.
AYACUCHO 228 — T. E. 49-7780 y 40-3226
IMPORTANTE REMATE DE REPUESTOS NUEVOS, IMPORT.
PARA AUTOS "SIMCA" Y OTROS POR C/O. "AUTO FRANCE" S. A.
Sta. Fe 861 - Miércoles 12 de mayo y Subs. 20.30 hs.
EXTENSO STOCK DE MAS DE 1500 VARIEDAD.
Saldrá a la venta en block
Caso contrario sin base y al detalle
ATENDEMOS OFERTAS PARTICULARES EN N|OFIC.
VISITAS de 9 a 12 horas. Informes y prospectos con amplios detalles en JORGE OLIVERO y Cía. Ayacucho 228.
T. E. 49-7780 y 40-3226

SI CAMBIA AROS... ¡QUE SEAN!
BURD 2 en 1

EL FUERTE DE IKA CON LA GARANTIA FUERTE DE BERLINGIERI!
JEEP Gladiator
Roberto BERLINGIERI S.A.
La inversión justifIKA su elección!
Exposición y Ventas
H. Irigoyen 1620 T. E. 45-9801
Demostraciones y Tasaciones
Bulnes 2730 T. E. 72-3001
Fortaleza de camión, comodidad de automóvil! Véalo, manéjelo y adquiéralo con la financiación más ventajosa de plaza y el respaldo "fuerte" de BERLINGIERI con los talleres más grandes de Sudamérica y más de 50 años de experiencia en el ramo automotor.
Modelos de 500 ó 1.000 kgs.
También carrozados: furgón, doble cabina, rural o ambulancia.
BERLINGIERI Automotores

¡AUTOMOVILISMO DEPORTIVO EN LOS EE. UU.!
¡ENTERESE EN EL Nº 6!
- Diseños modernos: en busca de más espacio.
- Alec Issigonis llegó al "1800".
- Balanceo estático y dinámico de las ruedas.
- Indianápolis: amenaza británica.
- Notas gráficas y comentarios técnicos de "La Vuelta de La Pampa".
automundo
ES DE CODEX — APARECE LOS MIERCOLES — $ 30.-
PUBLIDIX S.A.

El mercado de autos usados

Seguidamente detallamos la situación actual del mercado nacional de automóviles usados. A continuación de la marca del vehículo se especifica el modelo y el año de su fabricación y el precio que se cotiza en las agencias de nuestra ciudad.

Auto-Union, 4 puertas, 1956 $ 260/280.000; 1958, 360/390.000; 1960, 450/470.000; 1961, 460/480.000; 1962, 530/550.000; 1963, 600/610.000.

Bergantin 1960, 320/330.000; 1961, 330/360.000; 1962, 6 cilindros, 380/400.000.

Borgward Isabella 1956, 330/350.000; 1957, 340/360.000; 1958, 420/440.000; 1959, 440/460.000; 1961, 510/530.000.

Cádillac, 1940, 4 puertas, 110/130.000; 1942, 140/160.000; 1946, 170/190.000; 1954, Cupé de Ville, 500/540.000; 1960, Cupé de Ville, 960/970.000.

Citroën 11, 1947, 200/210.000, 11, 1948, 200/220.000; 2CV, 1960, $ 240/260.000; 1961, 270/290.000; 1962, 320/340.000; 1963, 340/360.000; 1964, 430.000.

Chevrolet, 1940, 200/240.000; 1941, 210/250.000; 1942, 220/260.000; 1946, 280/300.000; 1947, 290/320.000; 1951, 430/450.000; 1954, 4 puertas, 460/480.000; 1956, Bel Air, 8 cilindros, 520/570.000; 1957, Bel Air, 6 cilindros, 620/630.000; 1958, Bel Air, 8 cilindros, $ 740.000; 400, 1962, 750/770.000; 400, 1963, 850/870.000; 1964, 910/930.000; 1964, Super, 950/970.000.

Chrysler 1940, 4 puertas, 160/190.000; 1942, 4 puertas, 170/200.000; 1947, 4 puertas, 6 cilindros, 250/280.000; 1947, 4 puertas, 8 cilindros, 230/250.000; 1951, 4 puertas, 350/380.000.

De Soto, 1947, 220.000; 1953, 290/320.000; 1956, 410/430.000.

Di Tella, 1960, 490/510.000; 1961, 540/560.000; 1962, 570/590.000; 1963, 610/630.000; 1964, 680/700.000; Magnette, 1964, 860.000.

Dodge, 1940, 140/160.000; 1942, 160/180.000; 1946, 210/220.000; 1947, 220/230.000; 1951, 290/320.000.

Estanciera 1958, 240/270.000; 1959, 280/310.000; 1960, 300/330.000; 1961, 340/360.000; 1962, 1a. serie, 360/370.000; 1962, 2a. serie, 400/430.000; 1963, 460/490.000; 1964, 540/560.000.

Fiat 600, 1958, $ 210/230.000; 1100, 1958, 280/310.000; 600, 1960, 240/260.000; 1100, 1960, 410/430.000; 600D, 1961, 280/310.000; 1100, 1961, 450/470.000; 600D, 1962, 320/340.000; 1100, 1962, 490/510.000; 600D, 1963, 380/400.000; 1100, 1963, 500/530.000; 1500, 670/690.000; 600D, 1964 430/450.000; 1500, 730/750.000.

Ford, 1940, 4 puertas, pesos 210/240.000; 1941, 2 ptas., 190/210.000; 4 puertas, 210/240.000; 1942, 4 ptas., 220/250.000; 1946, 2 puertas, 250/270.000; 1946, 4 ptas., 280.000/300.000; 1947, 2 ptas., 280.000; 1947, 4 ptas. 280/320.000; 1951, 4 ps., 360/390.000; 1954, 4 ps., 400/440.000; Fairlane, 500, 1957, 600/640.000; Falcón, 1962, 720/740.000; 1963, 770/790.000; 1964, 820.000.

Graciela, 1957, 120/130.000; 1959, 130/160.000; 1962, 320/340.000.

Heinkel, 1959, 100/110.000; 1960, 100/130.000.

Isard, 300, 1958, pesos 100/120.000; 300, 1959, 110/130.000; 400, 1961, 160/180.000; 700, 1960, 230/245.000; 700, 1961, 280/300.000; 320/340.000; 700, 1963, 360/370.000.

Isetta, 300, 1958, 80/90.000; 1959, 300, 85/110.000; 1960, 90/115.000.

Jeep, 1957, $ 150/160.000; 1958, 160.000; 1959, 160/190.000; 1960, 210/230.000; 1961, 220/240.000; 1961, carrozado, 250/270.000; 1962, 260/280.000; 1962, carrozado, 290/310.000.

Kaiser Carabela, 1958, $ 330/350.000; Carabela, 1959, 350/380.000; Carabela, 1960, 380/400.000; Carabela, 1961, 410/430.000; Rambler, 1962, Classic, 630/640.000; Rambler, 1962, Ambasador, 660/680.000; 1963, Classic, 730/750.000; Ambassador, 790/810.000.

Mercedes Benz, 4 puertas, diesel, 1961, 250/270.000; 170 diesel, 1953, 330/350.000; 170 diesel, 1955, 400/420.000; 180, 1955, 410/430.000; 220-S, 1962, 1100/1.300.000; 220-S, 1963, 1.500/1.600.000; 220-S, 1964, 1.800/2.000.000.

Mercury, 4 puertas, 1946, pesos 260/270.000; Monterey 1951, 310.000; Monterey, 1953, 310.000.

Morris 8, 1947, $ 120/130.000; 10, 1947, 130/140.000.

N.S.U. Prinz, 1960, $ 190/220.000; 1961, 230/250.000; 1962 250/270.000; 1963, 300/310.000.

Oldsmobile, 4 puertas, 1940, $ 130/160.000; 4 puertas, 1941, 150/160.000; 4 pts., 1942, 170.000; 4 puertas, 1946, 190/220.000; 4 puertas, 1948, 200/230.000; 4 pts., 1949, 230/260.000; 4 ptas., 1950, 260/290.000; cupé 1951, 300/330.000; 4 puertas, 1955, 430/460.000.

Opel, Kapitan, 1947, $ 130/150.000; Rekord, 1958, 390/410.000; 1959, 400/420.000; 1960, 450/470.000; 1961, 540/560.000.

Peugeot 403, 1956, $ 400/420.000; 403, 1957, 420/440.000; 1959, 470/480.000; 403, 1961, 570/590.000; 403, 1962, 590/610.000; 404, 1962, 630/670.000; 403, 1963, 700/720.000; 404, 1963, 820/840.000; 403, 1964, 780/800.000; 404, 1964, 870/890.000.

Plymouth, 4 puertas, 1940, pesos 120/130.000; 4 puertas, 1941, 140/160.000; 1946, 210/240.000; 4 puertas, 1950, 300/320.000; 4 puertas, 1956, 430/450.000.

Renault, 1947, 110/120.000; Dauphine 1960, 240/270.000; Dauphine, 1961, 280/310.000; Dauphine, 1962, 320/340.000; Gordini, 1962, 380/400.000; Dauphine, año 1963, 370/390.000; Gordini, 1963, 440/460.000; Dauphine, 1964, 420/440.000; Gordini, 1964, 520.000; 4L, 1964, 430.000.

Studebaker, 4 puertas, 1947, $ 130/150.000; Champion 1947, 130/150.000; 1948, 150/180.000.

Taunus, 1960, 2 puertas, pesos 480/490.000; 17 M., 2 puertas 1961, 500/510.000; 17 M., rural, 1962, 670/700.000; 4 puertas, 585/610.000.

Valiant, 1962, $ 760/770.000; 1963, 830/850.000, 1964, 880/890.000.

Volkswagen, 1951, pesos 250/280.000; 1963, 290/310.000; 1957, 380/400.000; 1958, 430/450.000; 1959, 450/470.000; 1960, 490/510.000; 1961, 530/540.000; 1962, 570/600.000.

Volvo, 4 puertas, 1960, 490/510.000; 1962, pesos 620/640.000.